

LATVIJAS REPUBLIKA
ZEMES ROBEŽU PLĀNS

Zemes vienības kadastra apzīmējums : 5001 008 0076

Adrese: Baložu iela 15, Gulbene, Gulbenes novads

Plāns izgatavots, atkārtoti instrumentāli uzmērot 2007.gada 280.februāra "Zemes robežu plānā" attēlotās robežas; pamatojoties uz sertificēta mērnika Nolda Ielejas 2017.gada 12.aprīļa atzinumu "Par robežu neatbilstību"; pamatojoties sertificēta mērnika Nolda Ielejas 2019.gada 15.aprīļa atzinumu "Par robežu neatbilstību".

Robežas uzmērītas 2019.gada 15.aprīlī

Plāna mērogs 1 : 500

Zemes vienības platība ir 0,1816 ha

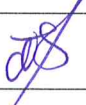
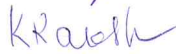
SIA "Metrum" Gulbenes biroja vadītājs		Noldis Ieleja	13.10.2020.
Ierosinātājs ir informēts par kadastrālās uzmērīšanas laikā veiktajām darbībām, to rezultātiem.		Kaspars Rakstiņš Gulbenes novada pašvaldības pilnvarota persona	13.10.2020.

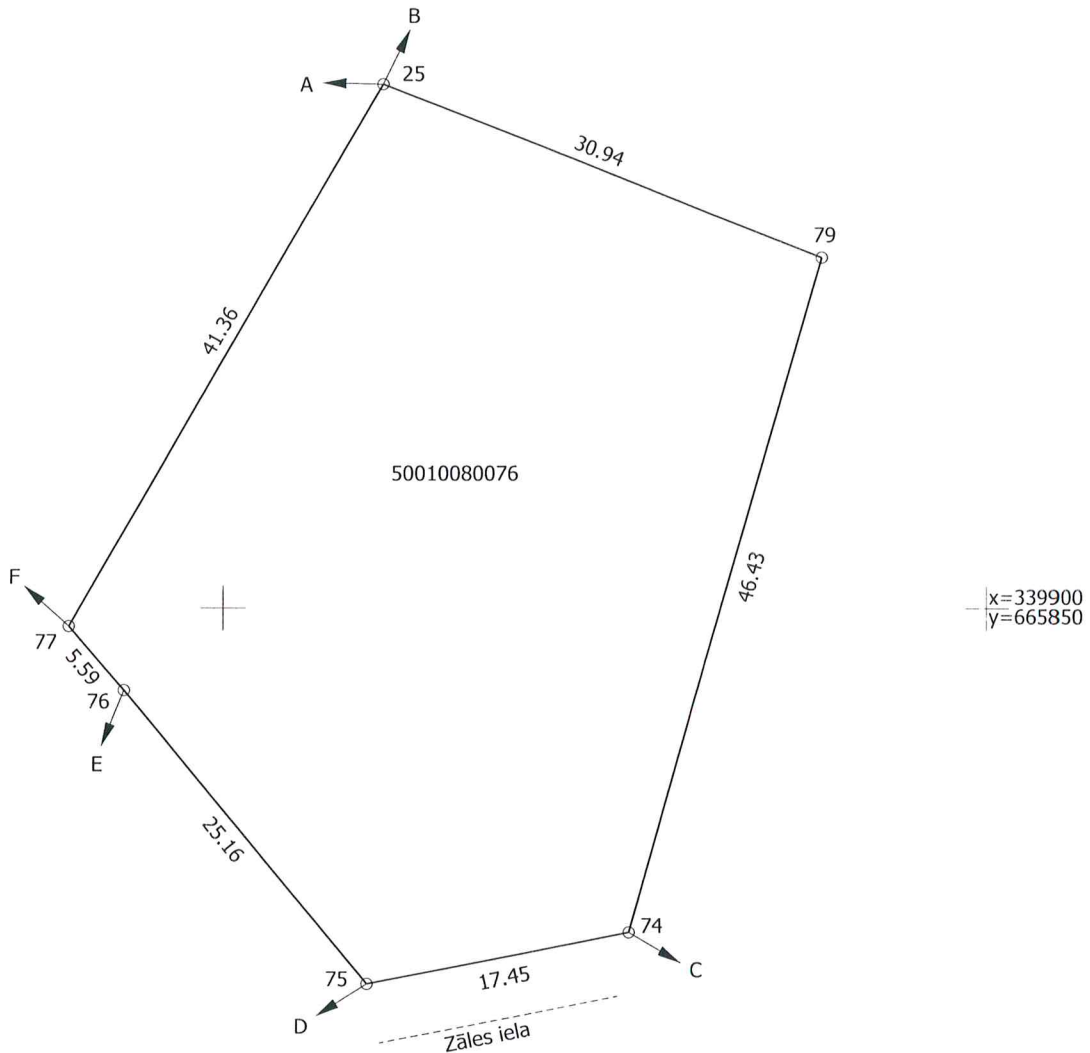
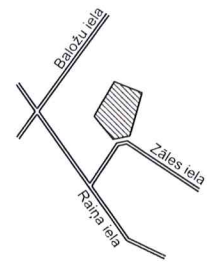

Robežojošo zemes vienību saraksts:

- no A līdz B : 50010080075 - Baložu iela 13;
- no B līdz C : 50010080069 - Liepu iela 11;
- no C līdz D : 50010080129 - Zāles iela;
- no D līdz E : 50010080148 - Raiņa iela 30;
- no E līdz F : 50010080077 - Raiņa iela 32;
- no F līdz A : 50010080147 - Baložu iela 17.

Plāna mērogs 1 : 500

Zemes vienības platība: 0.1816 ha

Mērniece Sandra Puisāne (pirmreizējais sertifikāts Nr.BB 165, izsniegts 2010.gada 9.decembrī, pārreģistrēts 2019.gada 12.novembrī ar Nr.CB0063, derīgs līdz 2020.gada 8.decembrim) apliecina, ka plāns izgatavots atbilstoši Ministru kabineta 2011.gada 27.decembra noteikumiem Nr.1019 "Zemes kadastrālās uzmērīšanas noteikumi"

Sandra
Puisāne

13.10.2020.

LATVIJAS REPUBLIKA
SITUĀCIJAS PLĀNS

Zemes vienības kadastra apzīmējums : 5001 008 0076

Adrese: Baložu iela 15, Gulbene, Gulbenes novads

Situācijas elementi uzmērīti 2019.gada 15.aprīlī

Plāna mērogs 1 : 500

Zemes vienības platība ir 0,1816 ha

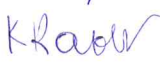
SIA " Metrum" Gulbenes biroja vadītājs		Noldis Ieleja	13.10.2020.
Ierosinātājs ir informēts par kadastrālās uzmērīšanas laikā veiktajām darbībām, to rezultātiem.		Kaspars Rakstiņš Gulbenes novada pašvaldības pilnvarota persona	13.10.2020.

ZEMES LIETOŠANAS VEIDU EKSPLIKĀCIJA

Zemes vienības platība ha	ZEMES LIETOŠANAS VEIDU EKSPLIKĀCIJA												
	Lauksaimniecībā izmantojamā zeme	tajā skaitā				Meži	Krūmāji	Purvi	Ūdens objektu zeme	tajā skaitā		Zeme zem ēkām un pagalmiem	Zeme zem ceļiem
Aramzeme	Augļu dārzi	Plavas	Ganības	Zem ūdeņiem	Zem zivju dīķiem								
0.1816	-	-	-	-	-	-	-	-	-	-	0.1432	-	0.0384

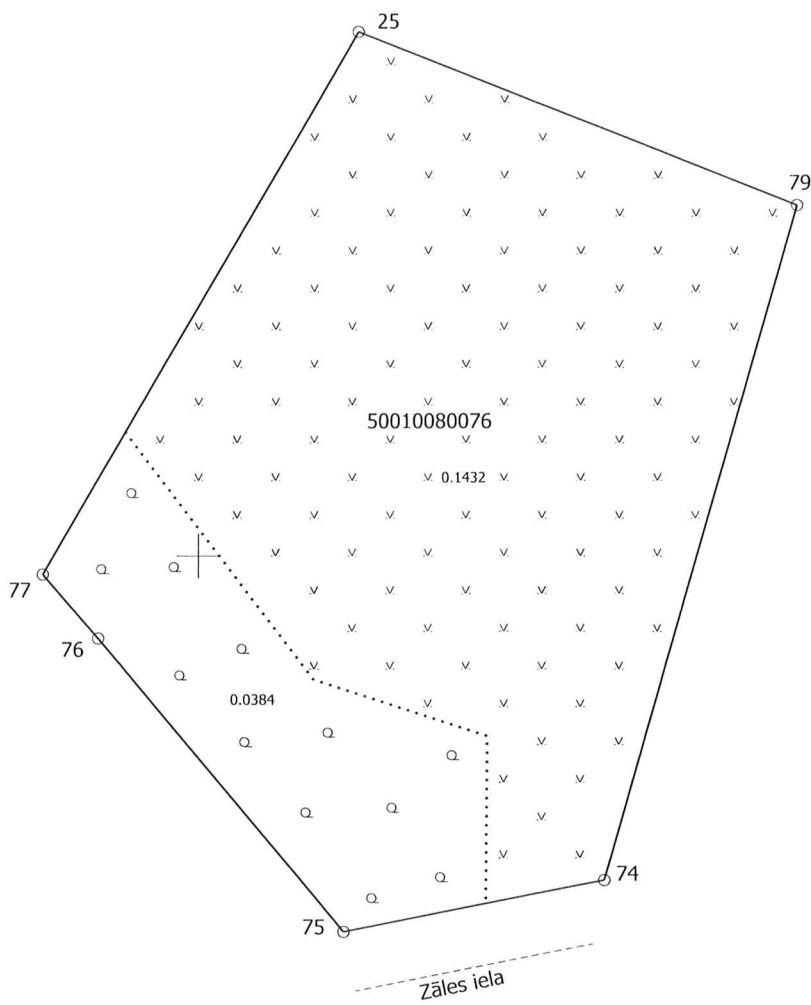

x=339900
y=665850

Plāna mērogs 1 : 500

Zemes vienības platība: 0.1816 ha

Mērniece Sandra Puisāne (pirmreizējais sertifikāts Nr.BB 165, izsniegts 2010.gada 9.decembrī, pārreģistrēts 2019.gada 12.novembrī ar Nr.CB0063, derīgs līdz 2020.gada 8.decembrim) apliecina, ka plāns izgatavots atbilstoši Ministru kabineta 2011.gada 27.decembra noteikumiem Nr.1019 "Zemes kadastrālās uzmērīšanas noteikumi"

Sandra
Puisāne

13.10.2020.

LATVIJAS REPUBLIKA

INFORMĀCIJA PAR APGRŪTINĀJUMIEM



Zemes vienības kadastra apzīmējums : 5001 008 0076

Adrese: Baložu iela 15, Gulbene, Gulbenes novads

Zemes vienībai apgrūtinājumi nav noteikti.

Sagatavota 2020.gada 13.oktobrī

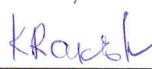
Zemes vienības platība ir 0,1816 ha

Saskaņoja: Gulbenes novada pašvaldības pilnvarota persona	(paraksts)	Kaspars Rakstiņš	13.10.2020.
SIA "Metrum" Gulbenes biroja vadītājs		Noldis Ieleja	13.10.2020.
Ierosinātājs ir informēts par kadastrālās uzmērīšanas laikā veiktajām darbībām, to rezultātiem.		Kaspars Rakstiņš Gulbenes novada pašvaldības pilnvarota persona	13.10.2020.
Mērniece Sandra Puisāne (pirmreizējais sertifikāts Nr.BB 165, izsniegts 2010.gada 9.decembrī, pārreģistrēts 2019.gada 12.novembrī ar Nr.CB0063, derīgs līdz 2020.gada 8.decem- -brim) apliecina, ka plāns izgatavots atbilstoši Ministru kabineta 2011.gada 27.decembra noteikumiem Nr.1019 "Zemes kadastrālās uzmērīšanas noteikumi"		Sandra Puisāne	13.10.2020.

