

VALSTS ZEMES DIENESTS

**TELPU GRUPAS KADASTRĀLĀS
UZMĒRĪŠANAS LIETA**

Telpu grupas kadastra apzīmējums:.....50720060262001007
Nosaukums:.....Dzīvoklis
Adrese:....."Ražotāji" - 7, Lizums, Lizuma pag., Gulbenes nov.
Kadastrālās uzmērīšanas datums:.....30.01.2007

Izdrukas ID: 390002786450	Izdrukas datums: 09.09.2024	1 no 3
---------------------------	-----------------------------	--------

Skaidrojumi:

Nav – Kadastra informācijas sistēmā dati nav reģistrēti; Nereģistrē – atbilstoši normatīvajiem aktiem dati netiek reģistrēti

Telpu grupas kadastrālās uzmērīšanas lieta

1. Kadastra objekta identifikators

1.1. Telpu grupas kadastra apzīmējums:.....50720060262001007

1.2. Nekustamā īpašuma kadastra numurs:.....50729000253

10. Būves pamatdati

10.1. Būves kadastra apzīmējums:.....50720060262001

10.1.1. Adrese:....."Ražotāji", Lizums, Lizuma pag., Gulbenes nov.

10.1.2. Nosaukums:.....Dzīvojamā māja

10.1.3. Galvenais lietošanas veids:.....1122 - Triju vai vairāku dzīvokļu mājas

10.1.4. Kopējā platība (m²):.....935.7

10.1.5. Apbūves laukums (m²):.....494.4

10.1.6. Virszemes stāvu skaits:.....3

10.1.7. Pazemes stāvu skaits:.....1

10.1.8. Telpu grupu skaits:.....18

10.1.9. Eksploatācijā pieņemšanas gads(-i):.....Nav

10.1.10. Eksploatācijas uzsākšanas gads:.....1925

10.1.11. Nolietojums (%):.....54

10.1.12. Nolietojuma aprēķina datums:.....07.05.2020

10.1.13. Kadastrālās uzmērīšanas datums:.....05.05.2020

10.1.14. Būve ir pirmsreģistrēta:.....Nē

10.1.15. Veicot kadastrālo uzmērīšanu, būve apvidū nav konstatēta:.....Nē

10.1.16. Būve atrodas vai daļēji atrodas uz zemes vienības ar kadastra apzīmējumu:.....
50720060262

10.1.17. Funkcionāli saistīto ēku kadastra apzīmējumi:.....50720060262019

10.1.18. Dati par būves atzīmēm nav reģistrēti.

11. Būves tips

11.1. Būves kadastra apzīmējums:.....50720060262001

Tipa kods	Tipa nosaukums
11220103	Daudzdzīvokļu 3-5 stāvu mājas

12. Būves konstruktīvie elementi

12.1. Būves ar kadastra apzīmējumu 50720060262001 konstruktīvie elementi:

Nosaukums	Konstrukcijas veids	Materiāls	Eksploatācijā pieņemšanas gads(-i)	Eksploatācijas uzsākšanas gads	Nolietojums (%)
Pamati	Nav	Akmens mūris	Nav	1925	60
Sienas (vertikālā konstrukcija)	Nav	Ķieģeļu mūris 1,5 līdz 2,5 ķieģeļu biezumā	Nav	1925	60
Pārsegumi	Nav	Koka sijas ar koka dēļu aizpildījumu	Nav	1925	60
Jumta nesošā konstrukcija	Nav	Koks	Nav	1925	60
Jumta segums	Nav	Šķiedrcementa loksnes	Nav	2019	1

13. Būves apjoma rādītāji

13.1. Būves ar kadastra apzīmējumu 50720060262001 apjoma rādītāji:

Apjoma rādītāja veids	Apjoma rādītāja nosaukums	Apjoms un mērvienība	Tipa/ elementa kods	Tipa/ elementa nosaukums
Apbūves laukums	Nav	494.4 apbūves laukuma kv.m.	Nav	Nav
Kopējā platība	Nav	935.7 kv.m.	Nav	Nav
Būvtilpums	Nav	3618 kub.m.	Nav	Nav

14. Kopējās platības sadalījums pa platību veidiem

14.1. Telpu grupa ar kadastra apzīmējumu.....50720060262001007

14.1.1. Kopējā platība (m²).....28.9

Izdrukas ID: 390002786450	Izdrukas datums: 09.09.2024	2 no 3
---------------------------	-----------------------------	--------

Skaidrojumi:

Nav – Kadastra informācijas sistēmā dati nav reģistrēti; Neregistrē – atbilstoši normatīvajiem aktiem dati netiek reģistrēti

14.1.1.1. Lietderīgā platība (m ²).....	Nav
14.1.1.1.1. Dzīvokļu kopējā platība (m ²).....	Nav
14.1.1.1.1.1. Dzīvokļu platība (m ²).....	28.9
14.1.1.1.1.1.1. Dzīvojamā platība (m ²).....	17
14.1.1.1.1.1.2. Dzīvokļu palīgtelpu platība (m ²).....	11.9
14.1.1.1.1.2. Dzīvokļu ārtelpu platība (m ²).....	0
14.1.1.1.2. Nedzīvojamo telpu platība (m ²).....	0
14.1.1.1.2.1. Nedzīvojamo iekštelpu platība (m ²).....	0
14.1.1.1.2.2. Nedzīvojamo ārtelpu platība (m ²).....	0
14.1.1.2. Koplietošanas palīgtelpu platība (m ²).....	0
14.1.1.2.1. Koplietošanas iekštelpu platība (m ²).....	0
14.1.1.2.2. Koplietošanas ārtelpu platība (m ²).....	0

16. Telpu grupas pamatdati

16.1. Telpu grupas kadastra apzīmējums:.....	50720060262001007
16.1.1. Adrese:.....	"Ražotāji" - 7, Lizums, Lizuma pag., Gulbenes nov.
16.1.2. Nosaukums:.....	Dzīvoklis
16.1.3. Lietošanas veids:.....	1122 - Triju vai vairāku dzīvokļu mājas dzīvojamo telpu grupa
16.1.4. Stāvs (stāvi), kurā atrodas telpu grupa:.....	3
16.1.5. Telpu skaits:.....	2
16.1.6. Kopējā platība (m ²):.....	28.9
16.1.7. Kadastrālās uzmērīšanas datums:.....	30.01.2007
16.1.8. Eksploatācijā pieņemšanas gads(-i):.....	Nav
16.1.9. Telpu grupa ietilpst dzīvokļa īpašumā ar kadastra numuru:.....	50729000253
16.1.10. Telpu grupa ietilpst būvē ar kadastra apzīmējumu:.....	50720060262001
16.1.11. Būve atrodas vai daļēji atrodas uz zemes vienības ar kadastra apzīmējumu:.....	50720060262

17. Telpu grupas kopējās platības sadalījums pa telpu veidiem un telpu raksturojošie rādītāji

17.1. Telpu grupas kadastra apzīmējums:.....	50720060262001007
--	-------------------

Numurs	Nosaukums	Veids	Stāvs	Augstums (m)	Mazākais augstums (m)	Lielākais augstums (m)	Platība (m ²)	Eksploatācijā pieņemšanas gads(-i)
1	Virtuve	2 - Dzīvokļa palīgtelpa	3	2.6	2.6	2.6	11.9	Nav
2	Istaba	1 - Dzīvojamā telpa	3	2.6	2.6	2.6	17	Nav

18. Labiekārtojumi

18.1. Telpu grupas kadastra apzīmējums:.....	50720060262001007
--	-------------------

Reģistrētie labiekārtojumi		Noteikšanas veids (ja ir)	Apjoms (ja ir)
Apkure			
Elektroapgāde			

18.1.1. Labiekārtojumu datums:	Nav
--------------------------------------	-----

VRA P38 Cesvaine-Velēna

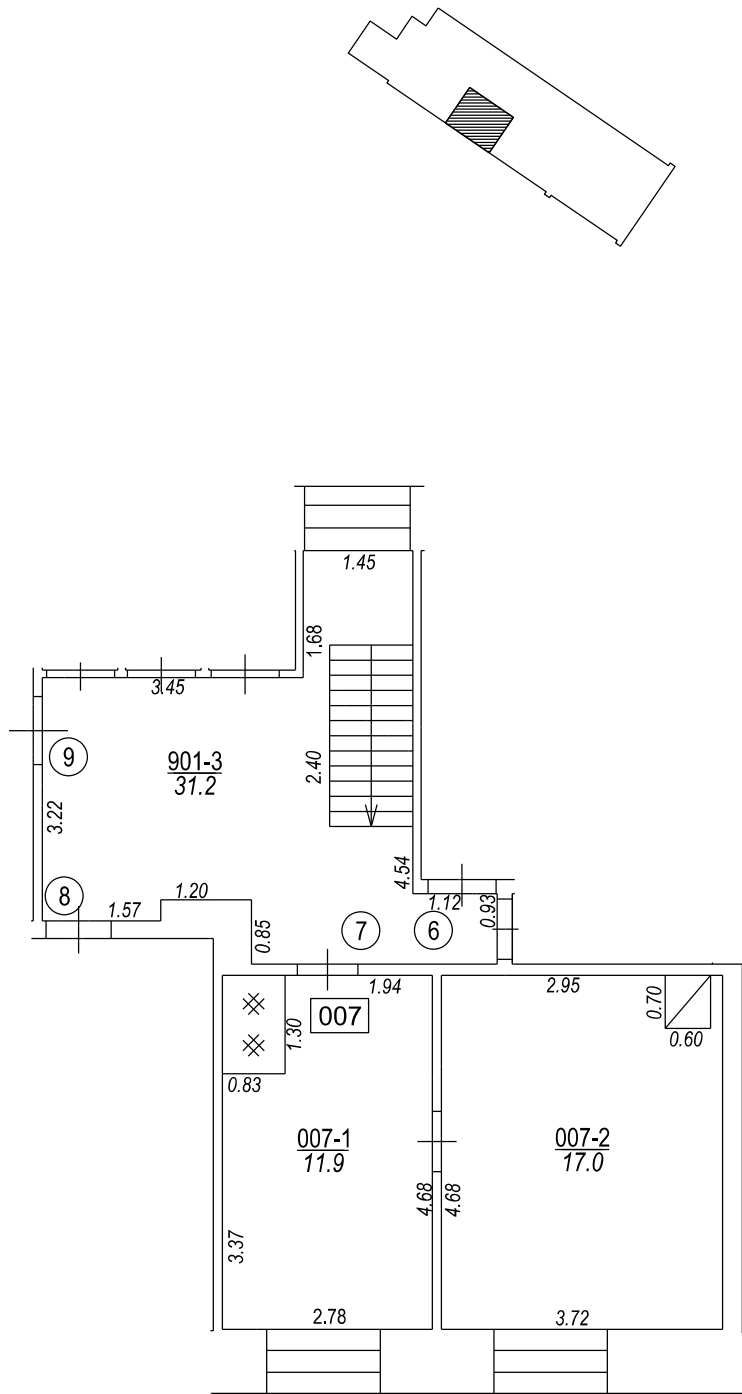

TELPU GRUPAS PLĀNS		
KADASTRA APZĪMĒJUMS	MĒROGS	LPP.
50720060262001007	1 : 100	4



