

VALSTS ZEMES DIENESTS

TELPU GRUPAS KADASTRĀLĀS UZMĒRĪŠANAS LIETA

Telpu grupas kadastra apzīmējums:.....50900020034021017
Nosaukums:.....Dzīvoklis
Adrese:....."Šķieneri 6" - 17, Šķieneri, Stradu pag., Gulbenes nov.
Kadastrālās uzmērīšanas datums:.....09.10.2024

Izdrukas ID: 390002795318	Izdrukas datums: 14.10.2024	1 no 3
---------------------------	-----------------------------	--------

Skaidrojumi:

Nav – Kadastra informācijas sistēmā dati nav reģistrēti; Neregistrē – atbilstoši normatīvajiem aktiem dati netiek reģistrēti

Telpu grupas kadastrālās uzmērīšanas lieta

1. Kadastra objekta identifikators

1.1. Telpu grupas kadastra apzīmējums:.....50900020034021017

1.2. Nekustamā īpašuma kadastra numurs:.....50909000400

10. Būves pamatdati

10.1. Būves kadastra apzīmējums:.....50900020034021

10.1.1. Adrese:....."Šķieneri 6", Šķieneri, Stradu pag., Gulbenes nov.

10.1.2. Nosaukums:.....Dzīvojamā māja

10.1.3. Galvenais lietošanas veids:.....1122 - Triju vai vairāku dzīvokļu mājas

10.1.4. Kopējā platība (m²):.....1602.1

10.1.5. Apbūves laukums (m²):.....535.4

10.1.6. Virszemes stāvu skaits:.....3

10.1.7. Pazemes stāvu skaits:.....1

10.1.8. Telpu grupu skaits:.....24

10.1.9. Eksploatācijā pieņemšanas gads(-i):.....Nav

10.1.10. Eksploatācijas uzsākšanas gads:.....1980

10.1.11. Nolietojums (%):.....15

10.1.12. Nolietojuma aprēķina datums:.....Nav

10.1.13. Kadastrālās uzmērīšanas datums:.....09.10.2024

10.1.14. Būve ir pirmsreģistrēta:.....Nē

10.1.15. Veicot kadastrālo uzmērīšanu, būve apvidū nav konstatēta:.....Nē

10.1.16. Būve atrodas vai daļēji atrodas uz zemes vienības ar kadastra apzīmējumu:.....
50900020700

10.1.17. Funkcionāli saistīto ēku kadastra apzīmējumi:.....Nav

10.1.18. Dati par būves atzīmēm nav reģistrēti.

11. Būves tips

11.1. Būves kadastra apzīmējums:.....50900020034021

Tipa kods	Tipa nosaukums
11220103	Daudzdzīvokļu 3-5 stāvu mājas

12. Būves konstruktīvie elementi

12.1. Būves ar kadastra apzīmējumu 50900020034021 konstruktīvie elementi:

Nosaukums	Konstrukcijas veids	Materiāls	Eksploatācijā pieņemšanas gads(-i)	Eksploatācijas uzsākšanas gads	Nolietojums (%)
Pamati	Nav	Dzelzsbetona, betona bloki	Nav	1980	15
Sienas (vertikālā konstrukcija)	Nav	Cits neklasificēts materiāls	Nav	1980	15
Pārsegumi	Nav	Betona, dzelzsbetona, ķieģeļu mūra velves	Nav	1980	15
Jumta segums	Nav	Cits neklasificēts materiāls	Nav	1980	15

13. Būves apjoma rādītāji

13.1. Būves ar kadastra apzīmējumu 50900020034021 apjoma rādītāji:

Apjoma rādītāja veids	Apjoma rādītāja nosaukums	Apjoms un mērvienība	Tipa/ elementa kods	Tipa/ elementa nosaukums
Apbūves laukums	Nav	535.4 apbūves laukuma kv.m.	Nav	Nav
Kopējā platība	Nav	1602.1 kv.m.	Nav	Nav
Būvtilpums	Nav	5340 kub.m.	Nav	Nav

14. Kopējās platības sadalījums pa platību veidiem

14.1. Telpu grupa ar kadastra apzīmējumu.....50900020034021017

14.1.1. Kopējā platība (m²).....71.2

14.1.1.1. Lietderīgā platība (m²).....Nav

Izdrukas ID: 390002795318	Izdrukas datums: 14.10.2024	2 no 3
---------------------------	-----------------------------	--------

Skaidrojumi:

Nav – Kadastra informācijas sistēmā dati nav reģistrēti; Neregistrē – atbilstoši normatīvajiem aktiem dati netiek reģistrēti

14.1.1.1.1. Dzīvokļu kopējā platība (m ²).....	Nav
14.1.1.1.1.1. Dzīvokļu platība (m ²).....	59
14.1.1.1.1.1.1. Dzīvojamā platība (m ²).....	54.5
14.1.1.1.1.1.2. Dzīvokļu palīgtelpu platība (m ²).....	4.5
14.1.1.1.2. Dzīvokļu ārtelpu platība (m ²).....	12.2
14.1.1.1.2. Nedzīvojamo telpu platība (m ²).....	0
14.1.1.1.2.1. Nedzīvojamo iekštelpu platība (m ²).....	0
14.1.1.1.2.2. Nedzīvojamo ārtelpu platība (m ²).....	0
14.1.1.2. Koplietošanas palīgtelpu platība (m ²).....	0
14.1.1.2.1. Koplietošanas iekštelpu platība (m ²).....	0
14.1.1.2.2. Koplietošanas ārtelpu platība (m ²).....	0

16. Telpu grupas pamatdati

16.1. Telpu grupas kadastra apzīmējums:.....	50900020034021017
16.1.1. Adrese:.....	"Šķieneri 6" - 17, Šķieneri, Stradu pag., Gulbenes nov.
16.1.2. Nosaukums:.....	Dzīvoklis
16.1.3. Lietošanas veids:.....	1122 - Triju vai vairāku dzīvokļu mājas dzīvojamo telpu grupa
16.1.4. Stāvs (stāvi), kurā atrodas telpu grupa:.....	3
16.1.5. Telpu skaits:.....	6
16.1.6. Kopējā platība (m ²):.....	71.2
16.1.7. Kadastrālās uzmērīšanas datums:.....	09.10.2024
16.1.8. Eksploatācijā pieņemšanas gads(-i):.....	Nav
16.1.9. Telpu grupa ietilpst dzīvokļa īpašumā ar kadastra numuru:.....	50909000400
16.1.10. Telpu grupa ietilpst būvē ar kadastra apzīmējumu:.....	50900020034021
16.1.11. Būve atrodas vai daļēji atrodas uz zemes vienības ar kadastra apzīmējumu:.....	50900020700

17. Telpu grupas kopējās platības sadalījums pa telpu veidiem un telpu raksturojošie rādītāji

17.1. Telpu grupas kadastra apzīmējums:.....	50900020034021017
--	-------------------

Numurs	Nosaukums	Veids	Stāvs	Augstums (m)	Mazākais augstums (m)	Lielākais augstums (m)	Platība (m ²)	Eksploatācijā pieņemšanas gads(-i)
1	Istaba, gaitenis, virtuve	1 - Dzīvojamā telpa	3	2.43	2.43	2.43	35.4	Nav
2	Istaba	1 - Dzīvojamā telpa	3	2.51	2.51	2.51	7	Nav
3	Istaba	1 - Dzīvojamā telpa	3	2.48	2.48	2.48	12.1	Nav
4	Vannas istaba, tualete	2 - Dzīvokļa palīgtelpa	3	2.25	2.25	2.25	4.5	Nav
5	Lodžija	3 - Dzīvokļa ārtelpa	3	2.59	2.59	2.59	4	Nav
6	Lodžija	3 - Dzīvokļa ārtelpa	3	2.71	2.71	2.71	8.2	Nav

18. Labiekārtojumi

18.1. Telpu grupas kadastra apzīmējums.....	50900020034021017
---	-------------------

Reģistrētie labiekārtojumi	Noteikšanas veids (ja ir)	Apjoms (ja ir)
Apkure. Centralizētā	Apvidū ir konstatēts	
Aukstā ūdens apgāde. Centralizētā	Apvidū ir konstatēts	
Citi, iepriekš neklasificēti, labiekārtojumi. Pods / pisuārs / bidē	Apvidū ir konstatēts	
Citi, iepriekš neklasificēti, labiekārtojumi. Vanna / duša	Apvidū ir konstatēts	
Elektroapgāde. Centralizētā	Apvidū ir konstatēts	
Gāzes apgāde. Centralizētā	Apvidū ir konstatēts	
Kanalizācija. Centralizētā	Apvidū ir konstatēts	
Karstā ūdens apgāde. Individuālā	Apvidū ir konstatēts	
Vēdināšana. Dabiskā	Apvidū ir konstatēts	

18.1.1. Labiekārtojumu datums:	09.10.2024
--------------------------------------	------------

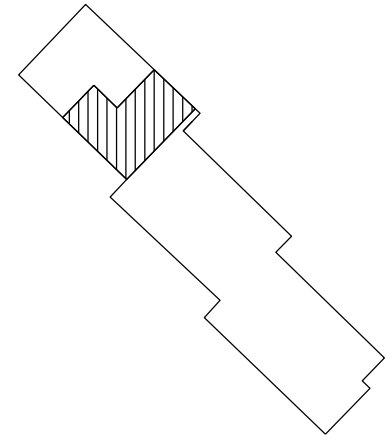
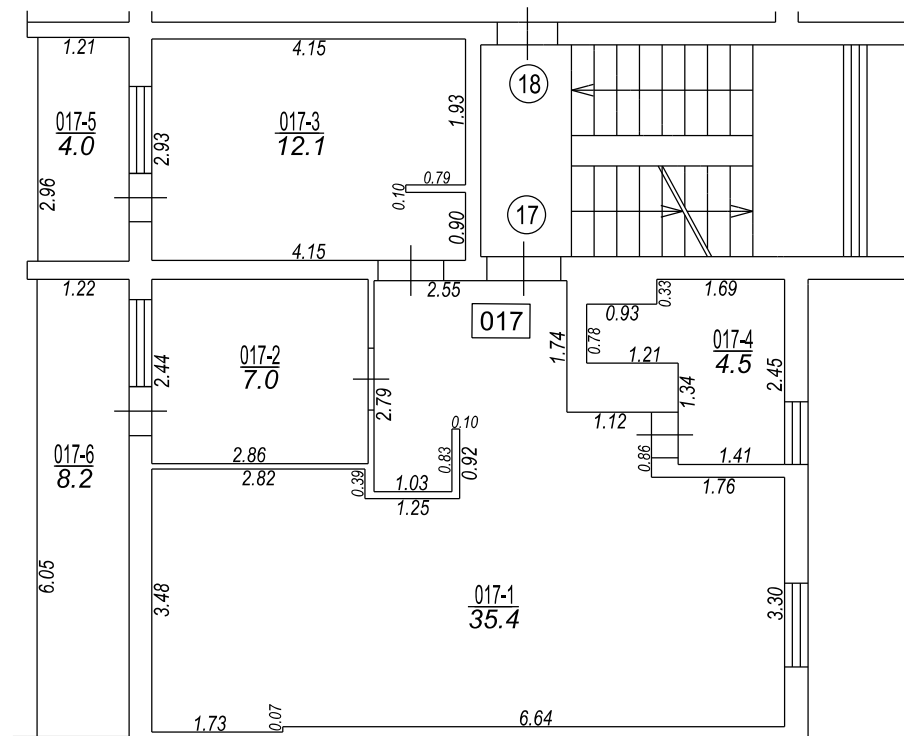

TĒLPU GRUPAS PLĀNS		
KADASTRA APZĪMĒJUMS	MĒROGS	LPP.
50900020034021017	1 : 100	4

