

VALSTS ZEMES DIENESTS

TELPU GRUPAS KADASTRĀLĀS UZMĒRĪŠANAS LIETA

Telpu grupas kadastra apzīmējums:.....50010040100001006
Nosaukums:.....Dzīvoklis
Adrese:.....Litenes iela 13 - 6, Gulbene, Gulbenes nov.
Kadastrālās uzmērīšanas datums:.....06.08.2024

Izdrukas ID: 390002779313	Izdrukas datums: 07.08.2024	1 no 3
---------------------------	-----------------------------	--------

Skaidrojumi:

Nav – Kadastra informācijas sistēmā dati nav reģistrēti; Neregistrē – atbilstoši normatīvajiem aktiem dati netiek reģistrēti

Telpu grupas kadastrālās uzmērīšanas lieta

1. Kadastra objekta identifikators

1.1. Telpu grupas kadastra apzīmējums:.....50010040100001006

1.2. Nekustamā īpašuma kadastra numurs:.....50019002702

10. Būves pamatdati

10.1. Būves kadastra apzīmējums:.....50010040100001

10.1.1. Adrese:.....Litenes iela 13, Gulbene, Gulbenes nov.

10.1.2. Nosaukums:.....Dzīvojamā māja

10.1.3. Galvenais lietošanas veids:.....I 122 - Triju vai vairāku dzīvokļu mājas

10.1.4. Kopējā platība (m²):.....205.1

10.1.5. Apbūves laukums (m²):.....143.1

10.1.6. Virszemes stāvu skaits:.....2

10.1.7. Pazemes stāvu skaits:.....1

10.1.8. Telpu grupu skaits:.....9

10.1.9. Eksploatācijā pieņemšanas gads(-i):.....Nav

10.1.10. Eksploatācijas uzsākšanas gads:.....1934

10.1.11. Nolietojums (%):.....60

10.1.12. Nolietojuma aprēķina datums:.....07.08.2024

10.1.13. Kadastrālās uzmērīšanas datums:.....06.08.2024

10.1.14. Būve ir pirmsreģistrēta:.....Nē

10.1.15. Veicot kadastrālo uzmērīšanu, būve apvidū nav konstatēta:.....Nē

10.1.16. Būve atrodas vai daļēji atrodas uz zemes vienības ar kadastra apzīmējumu:.....
50010040100

10.1.17. Funkcionāli saistīto ēku kadastra apzīmējumi:.....50010040100002

10.1.18. Dati par būves atzīmēm nav reģistrēti.

11. Būves tips

11.1. Būves kadastra apzīmējums:.....50010040100001

Tipa kods	Tipa nosaukums
11220101	Daudzdzīvokļu mājas ar koka ārsienām

12. Būves konstruktīvie elementi

12.1. Būves ar kadastra apzīmējumu 50010040100001 konstruktīvie elementi:

Nosaukums	Konstrukcijas veids	Materiāls	Eksploatācijā pieņemšanas gads(-i)	Eksploatācijas uzsākšanas gads	Nolietojums (%)
Pamati	Nav	Akmens mūris	Nav	1934	60
Sienas (vertikālā konstrukcija)	Nav	Koka karkasa konstrukcijas līdz 15 cm biežumā, koka dēļi	Nav	1934	60
Pārsegumi	Nav	Koka sijas ar koka dēļu aizpildījumu	Nav	1934	60
Jumta nesošā konstrukcija	Nav	Koks	Nav	1934	60
Jumta segums	Nav	Metāla loksnes ar antikorozijas pārklājumu	Nav	1934	60

13. Būves apjoma rādītāji

13.1. Būves ar kadastra apzīmējumu 50010040100001 apjoma rādītāji:

Apjoma rādītāja veids	Apjoma rādītāja nosaukums	Apjoms un mērvienība	Tipa/ elementa kods	Tipa/ elementa nosaukums
Apbūves laukums	Nav	143.1 apbūves laukuma kv.m.	Nav	Nav
Kopējā platība	Nav	205.1 kv.m.	Nav	Nav
Būvtilpums	Nav	832 kub.m.	Nav	Nav

Izdrukas ID: 390002779313	Izdrukas datums: 07.08.2024	2 no 3
---------------------------	-----------------------------	--------

Skaidrojumi:

Nav – Kadastra informācijas sistēmā dati nav reģistrēti; Neregistrē – atbilstoši normatīvajiem aktiem dati netiek reģistrēti

14. Kopējās platības sadalījums pa platību veidiem

14.1. Telpu grupa ar kadastra apzīmējumu.....	50010040100001006
14.1.1. Kopējā platība (m ²).....	36.7
14.1.1.1. Lietderīgā platība (m ²).....	Nav
14.1.1.1.1. Dzīvokļu kopējā platība (m ²).....	Nav
14.1.1.1.1.1. Dzīvokļu platība (m ²).....	36.7
14.1.1.1.1.1.1. Dzīvojamā platība (m ²).....	31.3
14.1.1.1.1.1.2. Dzīvokļu palīgtelpu platība (m ²).....	5.4
14.1.1.1.1.2. Dzīvokļu ārtelpu platība (m ²).....	0
14.1.1.1.2. Nedzīvojamo telpu platība (m ²).....	0
14.1.1.1.2.1. Nedzīvojamo iekštelpu platība (m ²).....	0
14.1.1.1.2.2. Nedzīvojamo ārtelpu platība (m ²).....	0
14.1.1.2. Koplietošanas palīgtelpu platība (m ²).....	0
14.1.1.2.1. Koplietošanas iekštelpu platība (m ²).....	0
14.1.1.2.2. Koplietošanas ārtelpu platība (m ²).....	0

16. Telpu grupas pamatdati

16.1. Telpu grupas kadastra apzīmējums:.....	50010040100001006
16.1.1. Adrese:.....	Litenes iela 13 - 6, Gulbene, Gulbenes nov.
16.1.2. Nosaukums:.....	Dzīvoklis
16.1.3. Lietošanas veids:.....	1122 - Triju vai vairāku dzīvokļu mājas dzīvojamo telpu grupa
16.1.4. Stāvs (stāvi), kurā atrodas telpu grupa:.....	2
16.1.5. Telpu skaits:.....	4
16.1.6. Kopējā platība (m ²):.....	36.7
16.1.7. Kadastrālās uzmērīšanas datums:.....	06.08.2024
16.1.8. Eksploatācijā pieņemšanas gads(-i):.....	Nav
16.1.9. Telpu grupa ietilpst dzīvokļa īpašumā ar kadastra numuru:.....	50019002702
16.1.10. Telpu grupa ietilpst būvē ar kadastra apzīmējumu:.....	50010040100001
16.1.11. Būve atrodas vai daļēji atrodas uz zemes vienības ar kadastra apzīmējumu:.....	50010040100

17. Telpu grupas kopējās platības sadalījums pa telpu veidiem un telpu raksturojošie rādītāji

17.1. Telpu grupas kadastra apzīmējums:.....	50010040100001006
--	-------------------

Numurs	Nosaukums	Veids	Stāvs	Augstums (m)	Mazākais augstums (m)	Lielākais augstums (m)	Platība (m ²)	Eksploatācijā pieņemšanas gads(-i)
1	Istaba	1 - Dzīvojamā telpa	2	2.96	2.96	2.96	11.8	Nav
2	Istaba	1 - Dzīvojamā telpa	2	2.59	2.59	2.59	3.9	Nav
3	Istaba	1 - Dzīvojamā telpa	2	2.97	2.97	2.97	15.6	Nav
4	Virtuve	2 - Dzīvokļa palīgtelpa	2	2.75	2.75	2.75	5.4	Nav

18. Labiekārtojumi

18.1. Telpu grupas kadastra apzīmējums.....	50010040100001006
---	-------------------

Reģistrētie labiekārtojumi	Noteikšanas veids (ja ir)	Apjoms (ja ir)
Apkure. Vietējā. Krāsns	Apvidū ir konstatēts	
Apkure. Vietējā. Plīts	Apvidū ir konstatēts	
Elektroapgāde. Centralizētā	Apvidū ir konstatēts	
Kurināmais. Cietais	Apvidū ir konstatēts	
Vēdināšana. Dabiskā	Apvidū ir konstatēts	

18.1.1. Labiekārtojumu datums:	06.07.2024
--------------------------------------	------------

Litenes iela

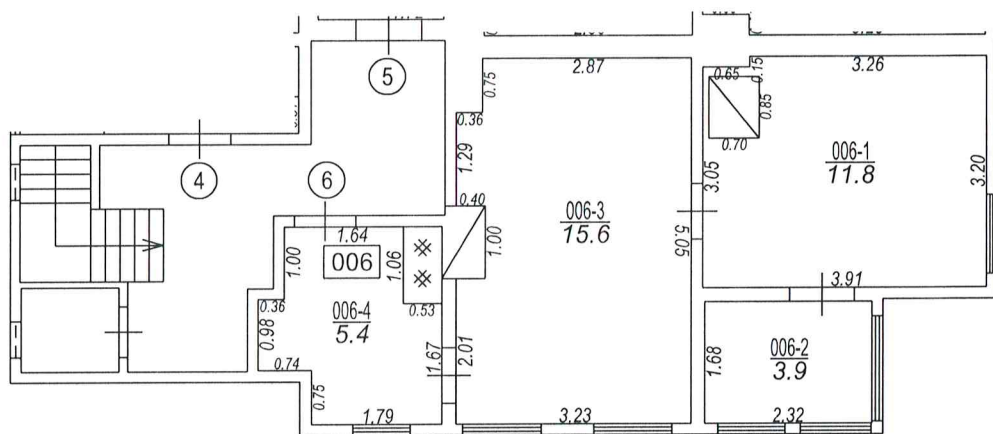
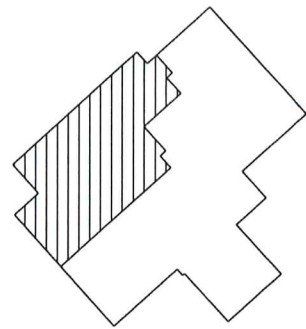

TELPU GRUPAS PLĀNS		
KADASTRA APZĪMĒJUMS	MĒROGS	LPP.
50010040100001006	1 : 100	4

50010040100001_20240806_EF_1



50010040100001_20240806_EF_2

