

LATVIJAS REPUBLIKA
ZEMES ROBEŽU PLĀNS

Zemes vienības kadastra apzīmējums : 5001 008 0092

Plāns izgatavots, pamatojoties uz Gulbenes novada domes 2013.gada 19.decembra lēmumu "Par pašvaldībai piekritīgajiem zemes gabaliem" - protokols Nr.19, 23.§, 2.p.; pamatojoties uz Gulbenes novada domes 2017.gada 28.septembra lēmumu "Par zemes vienību piekritību pašvaldībai" - protokols Nr.13, 31.§; pamatojoties uz Gulbenes novada domes 2019.gada 29.augusta lēmumu "Par nekustamā īpašuma sadalīšanu un robežu pārkārtošanu"- protokols Nr.14, 22.§, 2.p.

Robežas uzņēmētas 2020.gada 28.janvārī
Plāna mērogs 1 : 2 000
Zemes vienības platība ir 8,7920 ha

SIA "Metrum" Gulbenes biroja vadītājs

Noldis Ieleja

22.11.2021.

Ierosinātājs ir informēts par kadastrālās uzņēmēšanas laikā veiktajām darbībām, to rezultātiem

Kaspars Rakstiņš

22.11.2021.

ZEMES VIENĪBAS IZVIETOJUMA SHĒMA

ZEMES VIENĪBA UZMĒRĪTA
LKS-92 TM

Mēroga koeficients: 0.999934

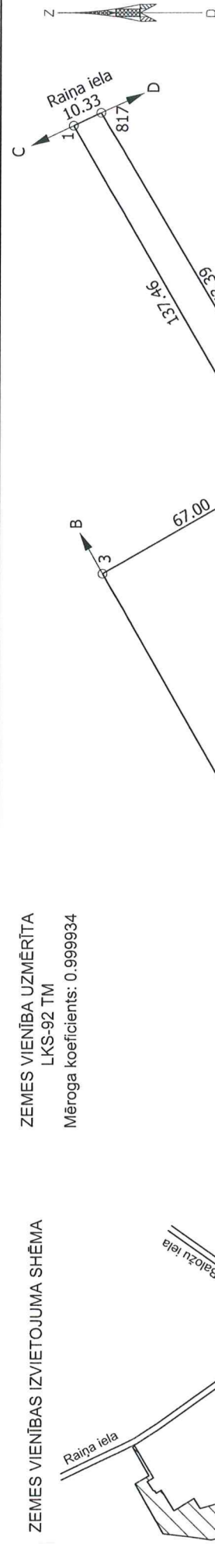

x=340000
y=665000

50010080092

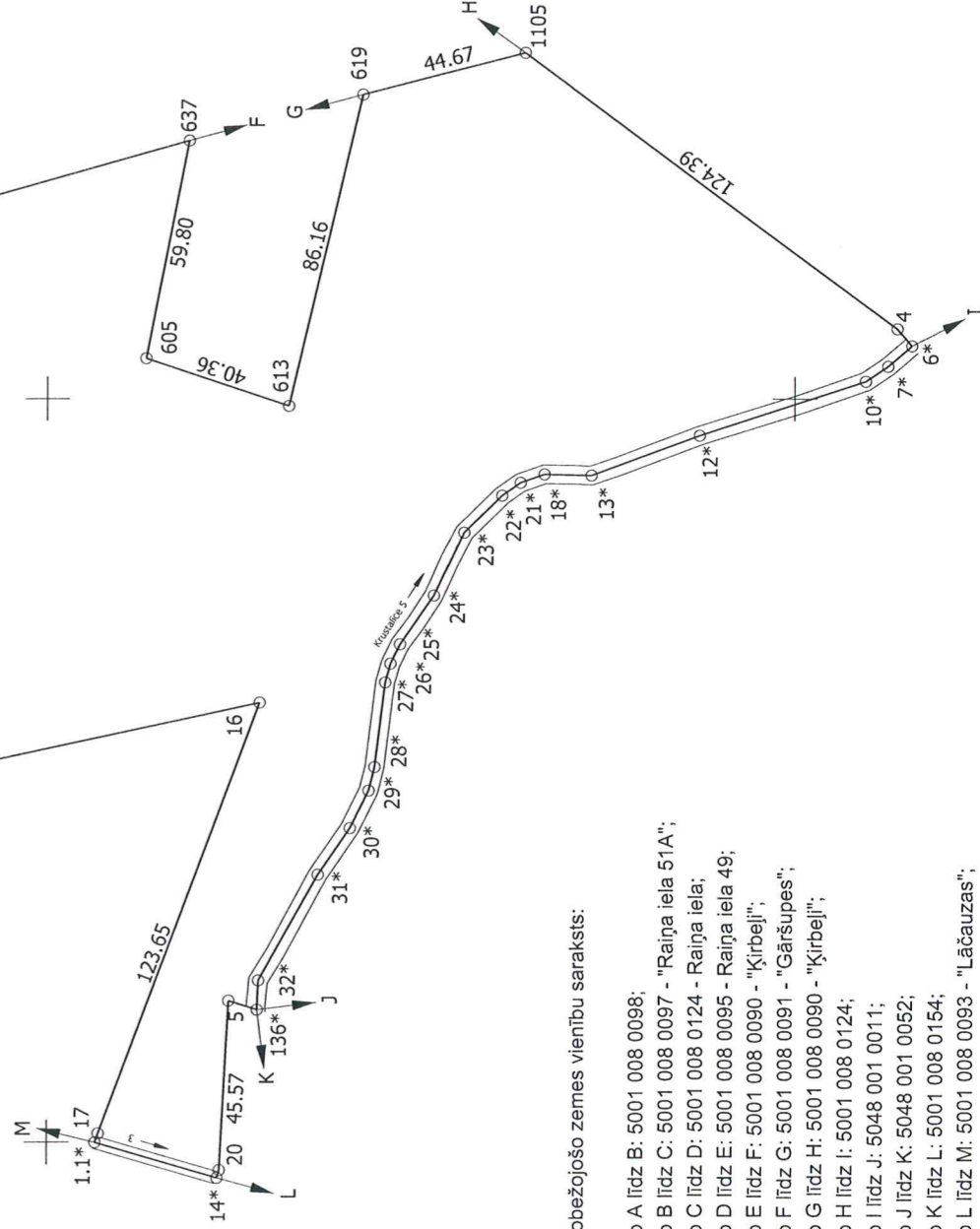

Robežojošo zemes vienību saraksts:

- no A līdz B: 5001 008 0098;
- no B līdz C: 5001 008 0097 - "Raina iela 51A";
- no C līdz D: 5001 008 0124 - Raina iela;
- no D līdz E: 5001 008 0095 - Raina iela 49;
- no E līdz F: 5001 008 0090 - "Ķirbeļi";
- no F līdz G: 5001 008 0091 - "Gāršupes";
- no G līdz H: 5001 008 0090 - "Ķirbeļi";
- no H līdz I: 5001 008 0124;
- no I līdz J: 5048 001 0011;
- no J līdz K: 5048 001 0052;
- no K līdz L: 5001 008 0154;
- no L līdz M: 5001 008 0093 - "Lācauzas";
- no M līdz N: 5001 008 0164;
- no N līdz O: 5001 008 0093 - "Lācauzas";
- no O līdz A: 5001 008 0104.

Plāna mērogs 1: 2 000
Zemes vienības platība: 8,7920 ha

Mērniece Sandra Puišāne (pirmreizējais sertifikāts Nr. BB-165 izdots 2010.gada 9.decembrī,
pārreģistrēts 2019.gada 12.novembrī ar Nr. CB0063, derīgs līdz 2025.gada 8.decembrim)
apliecina, ka plāns izgatavots atbilstoši Ministru kabineta 2011.gada 27.decembra noteikumiem
Nr.1019 "Zemes kadastrālās uzņēmēšanas noteikumi"

Sandra Puišāne

Sandra Puišāne

22.11.2021.

LATVIJAS REPUBLIKA
SITUĀCIJAS PLĀNS

Zemes vienības kadastra apzīmējums : 5001 008 0092

Situācijas elementi uzņēmīti 2020.gada 28.janvārī
Plāna mērogs 1 : 2 000
Zemes vienības platība ir 8,7920 ha

SIA " Metrum" Gulbenes biroja vadītājs



Noldis Ieleja

22.11.2021.

Ierosinātājs ir informēts par kadastrālās uzņēmīšanas
laikā veiktajām darbībām, to rezultātiem.

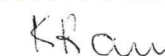

Kaspars Rakstiņš

22.11.2021.

Gulbenes novada pašvaldības pilnvarotā persona

LATVIJAS REPUBLIKA

APGRŪTINĀJUMU PLĀNS

uz četrām caurauklotām un aizzīmogatām lapām

Zemes vienības kadastra apzīmējums : 5001 008 0092

Apgrūtinājumu saraksts:

1. 7311020105 - dabiskas ūdensteces (Krustalīces upe) vides un dabas resursu aizsardzības aizsargjoslas teritorija pilsētās un ciemos - 0,2957 ha;
2. 7311050200 - tauvas joslas teritorija gar Krustalīces upi - 0,1110 ha;
3. 7312040200 - ekspluatācijas aizsargjoslas teritorija gar elektronisko sakaru tīklu gaisvadu līniju - 0,0339 ha;
4. 7312050601 - ekspluatācijas aizsargjoslas teritorija ap elektrisko tīklu gaisvadu līniju pilsētās un ciemos ar nominālo spriegumu līdz 20 kilovoltiem - 0,0082 ha;
5. 7312050601 - ekspluatācijas aizsargjoslas teritorija ap elektrisko tīklu gaisvadu līniju pilsētās un ciemos ar nominālo spriegumu līdz 20 kilovoltiem - 0,0312 ha;
6. 7312050601 - ekspluatācijas aizsargjoslas teritorija ap elektrisko tīklu gaisvadu līniju pilsētās un ciemos ar nominālo spriegumu līdz 20 kilovoltiem - 0,0719 ha;
7. 7312050601 - ekspluatācijas aizsargjoslas teritorija ap elektrisko tīklu gaisvadu līniju pilsētās un ciemos ar nominālo spriegumu līdz 20 kilovoltiem - 0,0680 ha;
8. 7312050602 - ekspluatācijas aizsargjoslas teritorija ap elektrisko tīklu gaisvadu līniju pilsētās un ciemos ar nominālo spriegumu 110 kilovolti - 0,1821 ha;
9. 7312050602 - ekspluatācijas aizsargjoslas teritorija ap elektrisko tīklu gaisvadu līniju pilsētās un ciemos ar nominālo spriegumu 110 kilovolti - 0,2065 ha;
10. 7312050602 - ekspluatācijas aizsargjoslas teritorija ap elektrisko tīklu gaisvadu līniju pilsētās un ciemos ar nominālo spriegumu 110 kilovolti - 0,0531 ha;
11. 7312050602 - ekspluatācijas aizsargjoslas teritorija ap elektrisko tīklu gaisvadu līniju pilsētās un ciemos ar nominālo spriegumu 110 kilovolti - 0,3898 ha.

Apgrūtinājumu plāns izgatavots 2021.gada 22.novembrī

Plāna mērogs 1 : 2 000

Zemes vienības platība ir 8,7920 ha

1.lapa no 4

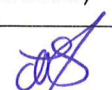
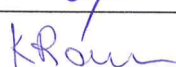
Saskaņoja: Gulbenes novada pašvaldības pilnvarotā persona	(paraksts)	Kaspars Rakstiņš	22.11.2021.
SIA "Metrum" Gulbenes biroja vadītājs		Noldis Ieleja	22.11.2021.
Ierosinātājs ir informēts par kadastrālās uzmērīšanas laikā veiktajām darbībām, to rezultātiem.		Kaspars Rakstiņš	22.11.2021.

Gulbenes novada pašvaldības pilnvarotā persona



Raiņa iela

1 4. 817

2 797 800

3 737 736 735 732

62

63*

15* 765

x=340000
y=665000

760 8* 9* 19

50010080092

647

1001

1.1* 17

605

613

637

619

1105

1. 23*

22*

21*

18*

13*

12*

10*

7*

6*

4

3

2

1

151

14

136* 32*

20

16

14*

13

12

11

10

Plāna mērogs 1: 2 000
Zemes vienības platība: 8,7920 ha

2.lapa no 4

Mērniece Sandra Puisāne (pirmeizējais sertifikāts Nr.BB-165 izdots 2010.gada 9.decembrī, pārreģistrēts 2019.gada 12.novembrī ar Nr. CB0063, derīgs līdz 2025.gada 8.decembrim) apliecina, ka plāns izgatavots atbilstoši Ministru kabineta 2011.gada 27.decembra noteikumiem Nr.1019 "Zemes kadastrālās uzņēmēšanas noteikumi"

Sandra Puisāne
22.11.2021.

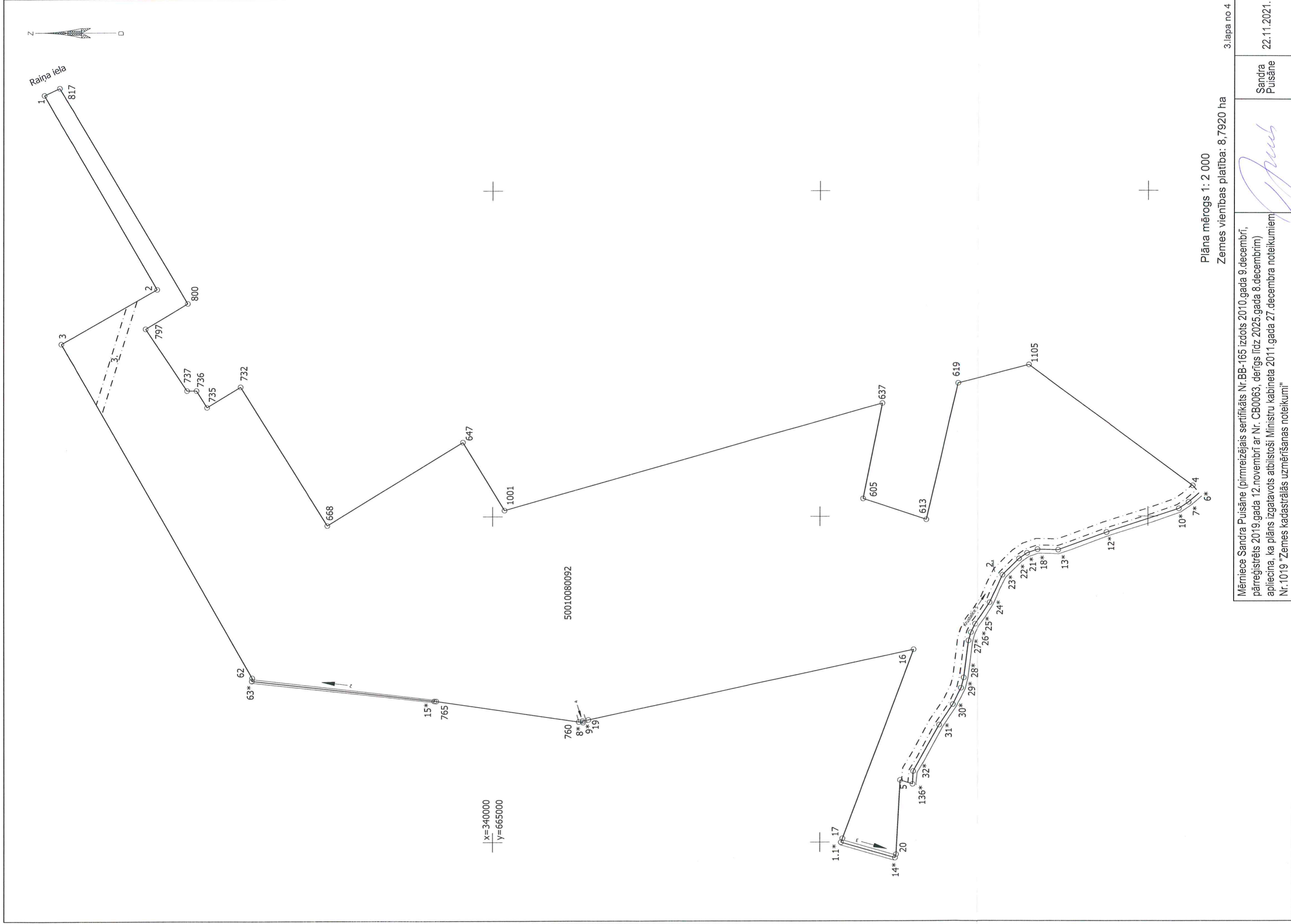

Plāna mērogs 1: 2 000

Zemes vienības platība: 8,7920 ha

3.lapa no 4

Mērniece Sandra Puisāne (pirmreizējais sertifikāts Nr.BB-165 izdots 2010.gada 9.decembrī, pārreģistrēts 2019.gada 12.novembrī ar Nr. CB0063, derīgs līdz 2025.gada 8.decembrim) apliecina, ka plāns izgatavots atbilstoši Ministru kabineta 2011.gada 27.decembra noteikumiem Nr.1019 "Zemes kadastrālās uzņēmēšanas noteikumi"

Sandra Puisāne

Sandra
Puisāne

22.11.2021.



Raiņa iela

1
817

2
797

737
736
735

800

732

62

63*

8.

9.

15*

765

x=340000
y=665000

760

8*

9*

19

50010080092

647

10.

1001

1.1* 17

14*

20

136*

32*

16

31*

30*

29*

28*

27*

26*

25*

24*

23*

22*

21*

18*

13*

12*

10*

7*

6*

605

637

613

619

1105

11.

10*

7*

6*

Plāna mērogs 1:2 000
Zemes vienības platība: 8,7920 ha

4.lapa no 4

Mērniece Sandra Puisāne (pirmeizējais sertifikāts Nr.BB-165 izdots 2010.gada 9.decembrī,
pārreģistrēts 2019.gada 12.novembrī ar Nr. CB0063, derīgs līdz 2025.gada 8.decembrim)
apliecina, ka plāns izgatavots atbilstoši Ministru kabineta 2011.gada 27.decembra noteikumiem
Nr.1019 "Zemes kadastrālās uzņēmēšanas noteikumi"

Sandra
Puisāne

22.11.2021.