

VALSTS ZEMES DIENESTS

TELPU GRUPAS KADASTRĀLĀS UZMĒRĪŠANAS LIETA

Telpu grupas kadastra apzīmējums:.....50840040232001005
Nosaukums:.....Dzīvoklis
Adrese:....."Rēveļi 8" - 5, Rēveļi, Rankas pag., Gulbenes nov.
Kadastrālās uzmērīšanas datums:.....12.04.2022

Izdrukas ID: 390002578636	Izdrukas datums: 29.04.2022	1 no 3
---------------------------	-----------------------------	--------

Skaidrojumi:

Nav – Kadastra informācijas sistēmā dati nav reģistrēti; Neregistrē – atbilstoši normatīvajiem aktiem dati netiek reģistrēti

Telpu grupas kadastrālās uzmērīšanas lieta

1. Kadastra objekta identifikators

1.1. Telpu grupas kadastra apzīmējums:.....50840040232001005

1.2. Nekustamā īpašuma kadastra numurs:.....Nav

10. Būves pamatdati

10.1. Būves kadastra apzīmējums:.....50840040232001

10.1.1. Adrese:....."Rēveļi 8", Rēveļi, Rankas pag., Gulbenes nov.

10.1.2. Nosaukums:.....Dzīvojamā māja

10.1.3. Galvenais lietošanas veids:.....1122 - Triju vai vairāku dzīvokļu mājas

10.1.4. Kopējā platība (m²):.....1315

10.1.5. Apbūves laukums (m²):.....383.9

10.1.6. Virszemes stāvu skaits:.....3

10.1.7. Pazemes stāvu skaits:.....1

10.1.8. Telpu grupu skaits:.....21

10.1.9. Eksploatācijā pieņemšanas gads(-i):.....Nav

10.1.10. Eksploatācijas uzsākšanas gads:.....1986

10.1.11. Nolietojums (%):.....31

10.1.12. Nolietojuma aprēķina datums:.....29.04.2022

10.1.13. Kadastrālās uzmērīšanas datums:.....12.04.2022

10.1.14. Būve ir pirmsreģistrēta:.....Nē

10.1.15. Veicot kadastrālo uzmērīšanu, būve apvidū nav konstatēta:.....Nē

10.1.16. Būve atrodas vai daļēji atrodas uz zemes vienības ar kadastra apzīmējumu:.....
50840040232

10.1.17. Funkcionāli saistīto ēku kadastra apzīmējumi:.....Nav

11. Būves tips

11.1. Būves kadastra apzīmējums:.....50840040232001

Tipa kods	Tipa nosaukums
11220103	Daudzdzīvokļu 3-5 stāvu mājas

12. Būves konstruktīvie elementi

12.1. Būves ar kadastra apzīmējumu 50840040232001 konstruktīvie elementi:

Nosaukums	Konstruktijas veids	Materiāls	Eksploatācijā pieņemšanas gads(-i)	Eksploatācijas uzsākšanas gads	Nolietojums (%)
Pamati	Betona bloki (lentveida)	Betona bloki	Nav	1986	24
Ārsienas un karkasi	Dzelzsbetona paneļi	Dzelzsbetona paneļi	Nav	1986	30
Pārsegumi	Dzelzsbetona paneļi	Dzelzsbetona paneļi	Nav	1986	24
Jumts (nesošā konstrukcija)	Dzelzsbetona paneļu klājs virs bezspāru jumta konstrukcijām	Dzelzsbetona paneļi	Nav	1986	30
Jumts (segums)	Ruberoīds	Ruberoīds	Nav	1986	60

13. Būves apjoma rādītāji

13.1. Būves ar kadastra apzīmējumu 50840040232001 apjoma rādītāji:

Apjoma rādītāja veids	Apjoma rādītāja nosaukums	Apjoms un mērvienība	Tipa/ elementa kods	Tipa/ elementa nosaukums
Apbūves laukums	Nav	383.9 apbūves laukuma kv.m.	Nav	Nav
Kopējā platība	Nav	1315 kv.m.	Nav	Nav
Būvtilpums	Nav	4184 kub.m.	Nav	Nav

14. Kopējās platības sadalījums pa platību veidiem

14.1. Telpu grupa ar kadastra apzīmējumu.....50840040232001005

Izdrukas ID: 390002578636	Izdrukas datums: 29.04.2022	2 no 3
---------------------------	-----------------------------	--------

Skaidrojumi:

Nav – Kadastra informācijas sistēmā dati nav reģistrēti; Neregistrē – atbilstoši normatīvajiem aktiem dati netiek reģistrēti

14.1.1. Kopējā platība (m ²).....	34.3
14.1.1.1. Lietderīgā platība (m ²).....	Nav
14.1.1.1.1. Dzīvokļu kopējā platība (m ²).....	Nav
14.1.1.1.1.1. Dzīvokļu platība (m ²).....	31.2
14.1.1.1.1.1.1. Dzīvojamā platība (m ²).....	14.4
14.1.1.1.1.1.2. Dzīvokļu palīgtelpu platība (m ²).....	16.8
14.1.1.1.1.2. Dzīvokļu ārtelpu platība (m ²).....	3.1
14.1.1.1.2. Nedzīvojamo telpu platība (m ²).....	0
14.1.1.1.2.1. Nedzīvojamo iekštelpu platība (m ²).....	0
14.1.1.1.2.2. Nedzīvojamo ārtelpu platība (m ²).....	0
14.1.1.2. Koplietošanas palīgtelpu platība (m ²).....	0
14.1.1.2.1. Koplietošanas iekštelpu platība (m ²).....	0
14.1.1.2.2. Koplietošanas ārtelpu platība (m ²).....	0

16. Telpu grupas pamatdati

16.1. Telpu grupas kadastra apzīmējums:.....	50840040232001005
16.1.1. Adrese:.....	"Rēveļi 8" - 5, Rēveļi, Rankas pag., Gulbenes nov.
16.1.2. Nosaukums:.....	Dzīvoklis
16.1.3. Lietošanas veids:.....	1122 - Triju vai vairāku dzīvokļu mājas dzīvojamo telpu grupa
16.1.4. Stāvs (stāvi), kurā atrodas telpu grupa:.....	2
16.1.5. Telpu skaits:.....	7
16.1.6. Kopējā platība (m ²):.....	34.3
16.1.7. Kadastrālās uzmērīšanas datums:.....	12.04.2022
16.1.8. Eksploatācijā pieņemšanas gads(-i):.....	Nav
16.1.9. Telpu grupa ietilpst dzīvokļa īpašumā ar kadastra numuru:.....	Nav
16.1.10. Telpu grupa ietilpst būvē ar kadastra apzīmējumu:.....	50840040232001
16.1.11. Būve atrodas vai daļēji atrodas uz zemes vienības ar kadastra apzīmējumu:.....	50840040232

17. Telpu grupas kopējās platības sadalījums pa telpu veidiem un telpu raksturojošie rādītāji

17.1. Telpu grupas kadastra apzīmējums:.....	50840040232001005
--	-------------------

Numurs	Nosaukums	Veids	Stāvs	Augstums (m)	Mazākais augstums (m)	Lielākais augstums (m)	Platība (m ²)	Eksploatācijā pieņemšanas gads(-i)
1	Istaba	1 - Dzīvojamā telpa	2	2.56	2.56	2.56	14.4	Nav
2	Pieliekamais	2 - Dzīvokļa palīgtelpa	2	2.56	2.56	2.56	1.4	Nav
3	Koridors	2 - Dzīvokļa palīgtelpa	2	2.56	2.56	2.56	5.8	Nav
4	Tualete	2 - Dzīvokļa palīgtelpa	2	2.42	2.42	2.42	1	Nav
5	Vannas istaba	2 - Dzīvokļa palīgtelpa	2	2.42	2.42	2.42	2.5	Nav
6	Virtuve	2 - Dzīvokļa palīgtelpa	2	2.56	2.56	2.56	6.1	Nav
7	Lodžija	3 - Dzīvokļa ārtelpa	2	2.58	2.58	2.58	3.1	Nav

18. Labiekārtojumi

18.1. Telpu grupas kadastra apzīmējums:.....	50840040232001005
--	-------------------

Reģistrētie labiekārtojumi	Noteikšanas veids (ja ir)	Apjoms (ja ir)
Aukstā ūdens apgāde. Centralizētā	Apvidū ir konstatēts	
Citi, iepriekš neklasificēti, labiekārtojumi. Pods / pusuārs / bidē	Apvidū ir konstatēts	
Citi, iepriekš neklasificēti, labiekārtojumi. Vanna / duša	Apvidū ir konstatēts	
Elektroapgāde. Centralizētā	Apvidū ir konstatēts	
Kanalizācija. Centralizētā	Apvidū ir konstatēts	
Vēdināšana. Dabiskā	Apvidū ir konstatēts	

18.1.1. Labiekārtojumu datums:.....	12.04.2022
-------------------------------------	------------

VVA V438 Ūdrupe-Rankas stacija

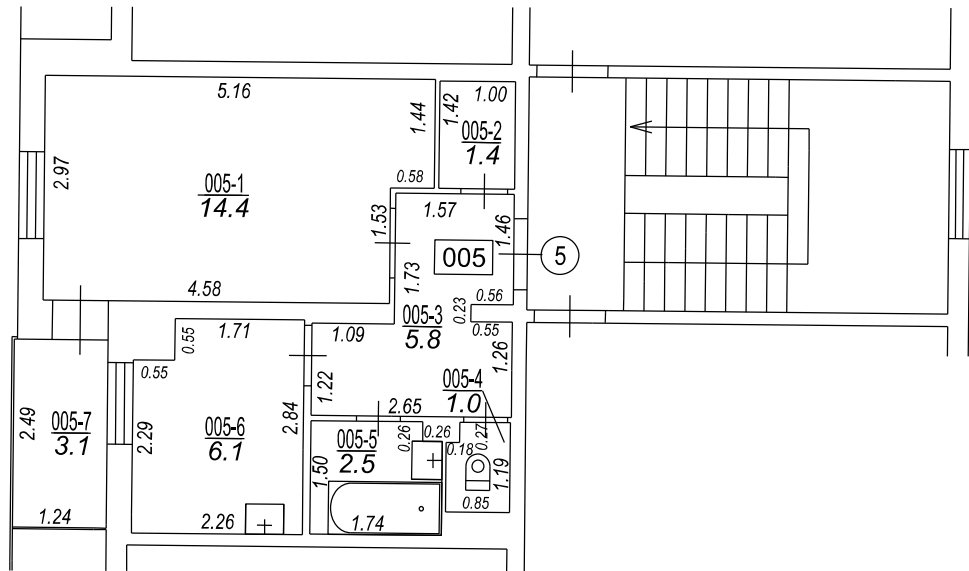
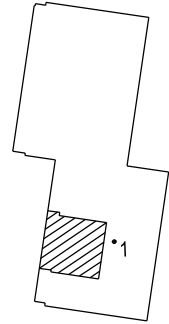

Būves punkta koordinātas
Latvijas koordinātu sistēmā LKS-92

Punkta nr	x	y
1	345944,59	628739,50

TELPU GRUPAS PLĀNS		
KADAŠTRA APZĪMĒJUMS	MĒROGS	LPP.
50840040232001005	1 : 100	4

50840040232001_20210430_EF_1



50840040232001_20210430_EF_2

