

LATVIJAS REPUBLIKA

ZEMES ROBEŽU PLĀNS

Zemes vienības kadastra apzīmējums : 5048 002 0325

Plāns sagatavots, kadastrāli uzmērot 2020.gada 31.janvārī sagatavotajā robežu plānā attēlotās robežas; pamatojoties uz sertificētas mērniece Sandraš Puišānes 2024.gada 9.jūnijā sagatavoto atzinumu "Par robežas neatbilstību".

Robežas noteiktas 2020.gada 16.janvārī

Plāna mērogs: 1 : 5 000

Zemes vienības platība: 10,35 ha

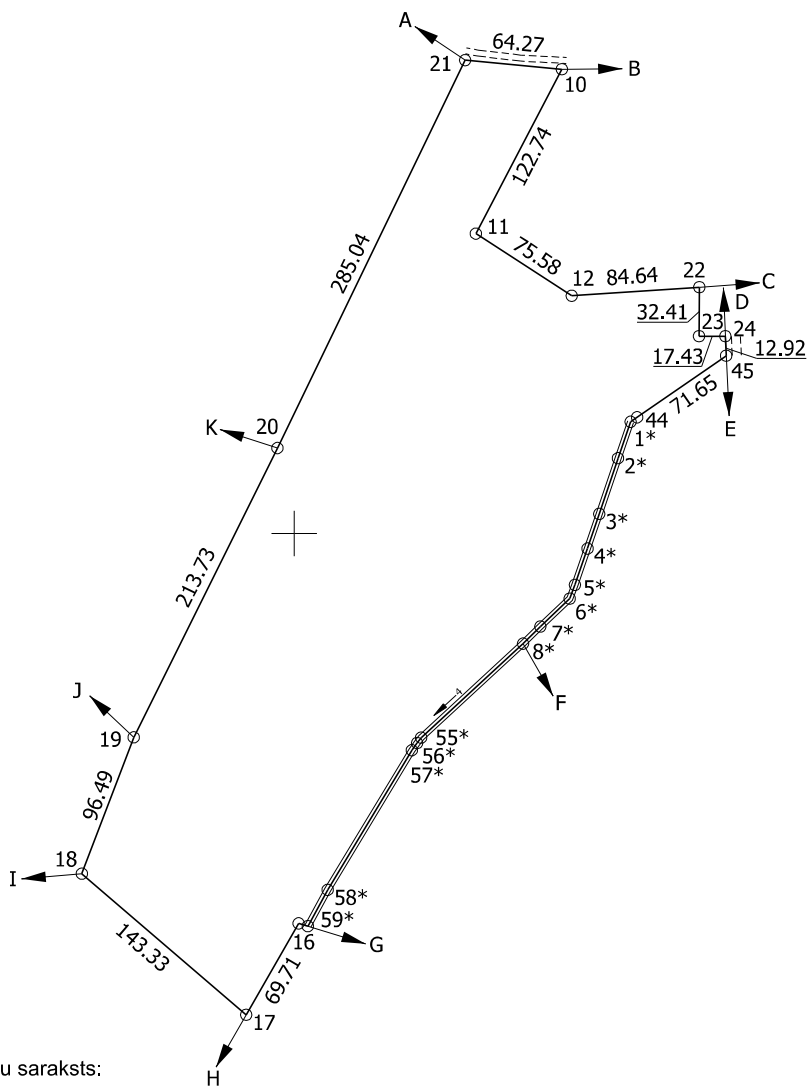
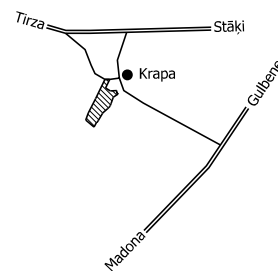

Robežojošo zemes vienību saraksts:

- no A līdz B : 50480020253;
- no B līdz C : 50480020234 - "Eziši";
- no C līdz D : 50480020326;
- no D līdz E : 50480020262;
- no E līdz F : 50480020204;
- no F līdz G : 50480020266;
- no G līdz H : 50480020026;
- no H līdz I : 50480020267;
- no I līdz J : 50480020301;
- no J līdz K : 50480020028;
- no K līdz A : 50480020014 - "Jāņšētas".

x=334000
y=660500

Zemes vienības platība: 10.35 ha

Zemes robežu plāns

5048 002 0325

Plāna mērogs 1 : 5 000

2.lapa no 2

Mērniece Sandra Puisāne
sertifikāta Nr.CB0063

Plāns sagatavots atbilstoši Ministru kabineta 2011.gada 27.decembra noteikumiem Nr.1019 "Zemes kadastrālās uzmērīšanas noteikumi"