

LATVIJAS REPUBLIKA

ZEMES ROBEŽU PLĀNS

Zemes vienības kadastra apzīmējums : 5048 004 0417

Plāns izgatavots, pamatojoties uz Gulbenes novada domes 2011.gada 26.maija lēmumu "Par zemes vienības izņemšanu no zemes reformas pabeigšanas fonda" (protokols Nr.8, 52.§); pamatojoties uz Gulbenes novada domes 2023.gada 27.jūlija lēmumu Nr.GND/2023/722 "Par Daukstu pagasta nekustamā īpašuma "Stāķi" sastāva grozīšanu" (protokols Nr.10, 56.p.); pamatojoties uz Gulbenes novada domes 2024.gada 28.marta lēmumu Nr.GND/2024/166 "Par zemes vienības ar kadastra apzīmējumu 5048 004 0417 robežu shēmas apstiprināšanu" (protokols Nr.8, 58.p.).

Robežas noteiktas 2024.gada 22.martā

Plāna mērogs: 1 : 2 000

Zemes vienības platība: 2,46 ha

ZEMES VIENĪBA UZMĒRĪTA
LKS-92 TM
Mēroga koeficients: 0.999935

ZEMES VIENĪBAS
IZVIETOJUMA SHĒMA

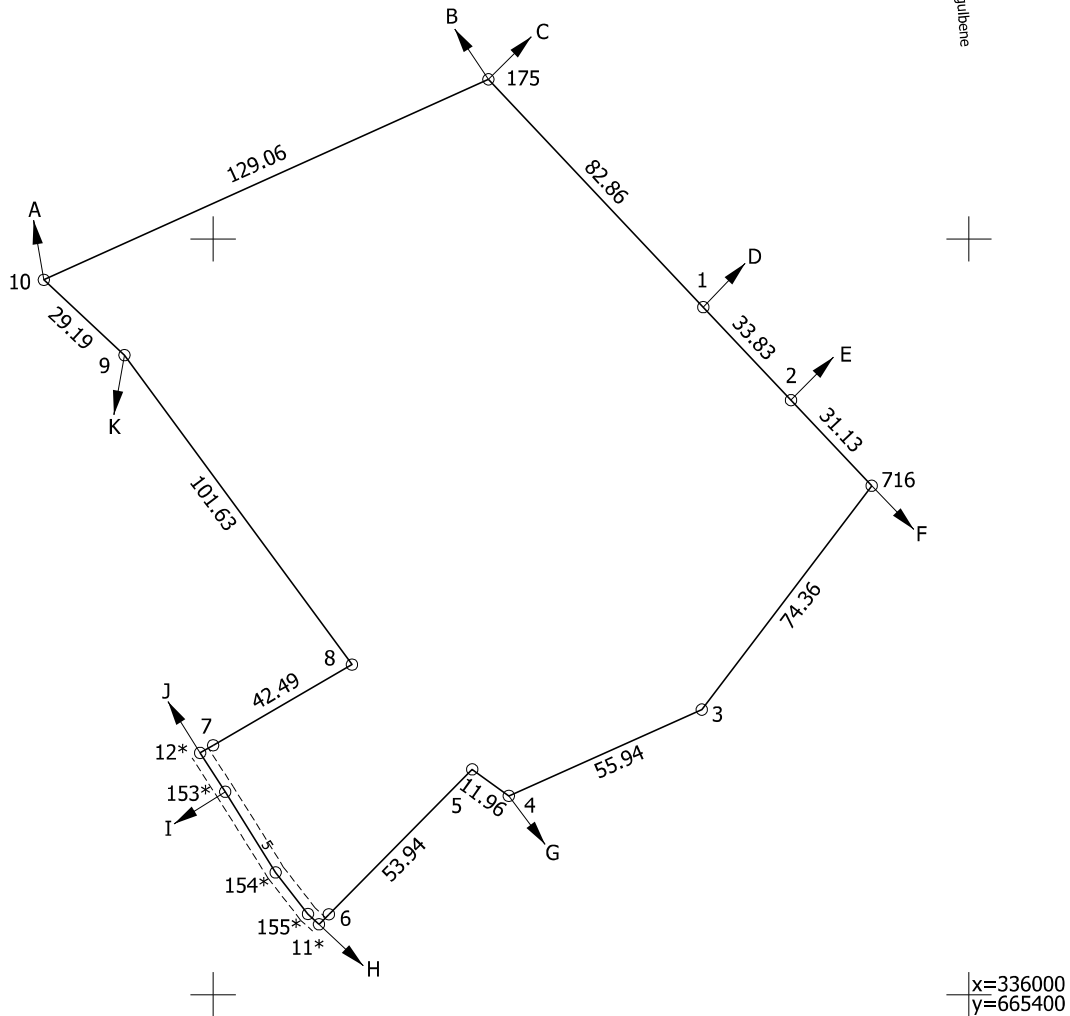
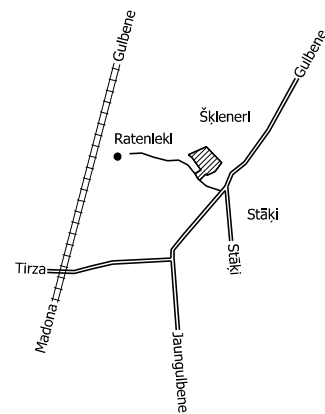

Robežjojošo zemes vienību saraksts:

- no A līdz B : 50480040065;
- no B līdz C : 50900020671;
- no C līdz D : 50900020693 - "Egles";
- no D līdz E : 50900020703;
- no E līdz F : 50900020702 - "Pūces";
- no F līdz G : 50480040009;
- no G līdz H : 50480040419;
- no H līdz I : 50480040138 - "Gobas";
- no I līdz J : 50480040098;
- no J līdz K : 50480040418;
- no K līdz A : 50480040008.

Zemes vienības platība: 2.46 ha

Zemes robežu plāns

5048 004 0417

Plāna mērogs 1 : 2 000

2.lapa no 2

Mērniece Sandra Puisāne
sertifikāta Nr.CB0063

Plāns sagatavots atbilstoši Ministru kabineta 2011.gada 27.decembra noteikumiem Nr.1019 "Zemes kadastrālās uzmērīšanas noteikumi"