

VALSTS ZEMES DIENESTS

TELPU GRUPAS KADASTRĀLĀS UZMĒRĪŠANAS LIETA

Telpu grupas kadastra apzīmējums:.....50840040232001004
Nosaukums:.....Dzīvoklis
Adrese:....."Rēveļi 8" - 4, Rēveļi, Rankas pag., Gulbenes nov.
Kadastrālās uzmērīšanas datums:.....30.04.2024

Telpu grupas kadastrālās uzmērīšanas lieta

1. Kadastra objekta identifikators

1.1. Telpu grupas kadastra apzīmējums:.....50840040232001004

1.2. Nekustamā īpašuma kadastra numurs:.....Nav

10. Būves pamatdati

10.1. Būves kadastra apzīmējums:.....50840040232001

10.1.1. Adrese:....."Rēveļi 8", Rēveļi, Rankas pag., Gulbenes nov.

10.1.2. Nosaukums:.....Dzīvojamā māja

10.1.3. Galvenais lietošanas veids:.....1122 - Triju vai vairāku dzīvokļu mājas

10.1.4. Kopējā platība (m²):.....1312.9

10.1.5. Apbūves laukums (m²):.....383.9

10.1.6. Virszemes stāvu skaits:.....3

10.1.7. Pazemes stāvu skaits:.....1

10.1.8. Telpu grupu skaits:.....21

10.1.9. Eksploatācijā pieņemšanas gads(-i):.....Nav

10.1.10. Eksploatācijas uzsākšanas gads:.....1986

10.1.11. Nolietojums (%):.....31

10.1.12. Nolietojuma aprēķina datums:.....30.01.2023

10.1.13. Kadastrālās uzmērīšanas datums:.....30.04.2024

10.1.14. Būve ir pirmsreģistrēta:.....Nē

10.1.15. Veicot kadastrālo uzmērīšanu, būve apvidū nav konstatēta:.....Nē

10.1.16. Būve atrodas vai daļēji atrodas uz zemes vienības ar kadastra apzīmējumu:.....
50840040232

10.1.17. Funkcionāli saistīto ēku kadastra apzīmējumi:.....Nav

10.1.18. Dati par būves atzīmēm nav reģistrēti.

11. Būves tips

11.1. Būves kadastra apzīmējums:.....50840040232001

Tipa kods	Tipa nosaukums
11220103	Daudzdzīvokļu 3-5 stāvu mājas

12. Būves konstruktīvie elementi

12.1. Būves ar kadastra apzīmējumu 50840040232001 konstruktīvie elementi:

Nosaukums	Konstrukcijas veids	Materiāls	Eksploatācijā pieņemšanas gads(-i)	Eksploatācijas uzsākšanas gads	Nolietojums (%)
Pamati	Nav	Dzelzsbetona, betona bloki	Nav	1986	25
Sienas (vertikālā konstrukcija)	Nav	Dzelzsbetona paneļi	Nav	1986	30
Pārsegumi	Nav	Dzelzsbetona paneļi, sijas	Nav	1986	25
Jumta nesošā konstrukcija	Nav	Dzelzsbetons	Nav	1986	30
Jumta segums	Nav	Ruberoīds	Nav	1986	60

13. Būves apjoma rādītāji

13.1. Būves ar kadastra apzīmējumu 50840040232001 apjoma rādītāji:

Apjoma rādītāja veids	Apjoma rādītāja nosaukums	Apjoms un mērvienība	Tipa/ elementa kods	Tipa/ elementa nosaukums
Apbūves laukums	Nav	383.9 apbūves laukuma kv.m.	Nav	Nav
Kopējā platība	Nav	1312.9 kv.m.	Nav	Nav
Būvtilpums	Nav	4184 kub.m.	Nav	Nav

14. Kopējās platības sadalījums pa platību veidiem

14.1. Telpu grupa ar kadastra apzīmējumu.....50840040232001004

14.1.1. Kopējā platība (m²).....50.9

Izdrukas ID: 390002759742	Izdrukas datums: 21.05.2024	2 no 3
---------------------------	-----------------------------	--------

Skaidrojumi:

Nav – Kadastra informācijas sistēmā dati nav reģistrēti; Neregistrē – atbilstoši normatīvajiem aktiem dati netiek reģistrēti

14.1.1.1. Lietderīgā platība (m ²).....	Nav
14.1.1.1.1. Dzīvokļu kopējā platība (m ²).....	Nav
14.1.1.1.1.1. Dzīvokļu platība (m ²).....	46.8
14.1.1.1.1.1.1. Dzīvojamā platība (m ²).....	27.1
14.1.1.1.1.1.2. Dzīvokļu palīgtelpu platība (m ²).....	19.7
14.1.1.1.1.2. Dzīvokļu ārtelpu platība (m ²).....	4.1
14.1.1.1.2. Nedzīvojamo telpu platība (m ²).....	0
14.1.1.1.2.1. Nedzīvojamo iekštelpu platība (m ²).....	0
14.1.1.1.2.2. Nedzīvojamo ārtelpu platība (m ²).....	0
14.1.1.2. Koplietošanas palīgtelpu platība (m ²).....	0
14.1.1.2.1. Koplietošanas iekštelpu platība (m ²).....	0
14.1.1.2.2. Koplietošanas ārtelpu platība (m ²).....	0

16. Telpu grupas pamatdati

16.1. Telpu grupas kadastra apzīmējums:.....	50840040232001004
16.1.1. Adrese:.....	"Rēveļi 8" - 4, Rēveļi, Rankas pag., Gulbenes nov.
16.1.2. Nosaukums:.....	Dzīvoklis
16.1.3. Lietošanas veids:.....	1122 - Triju vai vairāku dzīvokļu mājas dzīvojamo telpu grupa
16.1.4. Stāvs (stāvi), kurā atrodas telpu grupa:.....	2
16.1.5. Telpu skaits:.....	8
16.1.6. Kopējā platība (m ²):.....	50.9
16.1.7. Kadastrālās uzmērīšanas datums:.....	30.04.2024
16.1.8. Eksploatācijā pieņemšanas gads(-i):.....	Nav
16.1.9. Telpu grupa ietilpst dzīvokļa īpašumā ar kadastra numuru:.....	Nav
16.1.10. Telpu grupa ietilpst būvē ar kadastra apzīmējumu:.....	50840040232001
16.1.11. Būve atrodas vai daļēji atrodas uz zemes vienības ar kadastra apzīmējumu:.....	50840040232

17. Telpu grupas kopējās platības sadalījums pa telpu veidiem un telpu raksturojošie rādītāji

17.1. Telpu grupas kadastra apzīmējums:.....	50840040232001004
--	-------------------

Numurs	Nosaukums	Veids	Stāvs	Augstums (m)	Mazākais augstums (m)	Lielākais augstums (m)	Platība (m ²)	Eksploatācijā pieņemšanas gads(-i)
1	Istaba	1 - Dzīvojamā telpa	2	2.57	2.57	2.57	11.6	Nav
2	Pieliekamais	2 - Dzīvokļa palīgtelpa	2	2.57	2.57	2.57	1.4	Nav
3	Virtuve	2 - Dzīvokļa palīgtelpa	2	2.57	2.57	2.57	6.9	Nav
4	Tualete	2 - Dzīvokļa palīgtelpa	2	2.57	2.57	2.57	1	Nav
5	Vannas istaba	2 - Dzīvokļa palīgtelpa	2	2.57	2.57	2.57	2.5	Nav
6	Istaba	1 - Dzīvojamā telpa	2	2.57	2.57	2.57	15.5	Nav
7	Koridors	2 - Dzīvokļa palīgtelpa	2	2.57	2.57	2.57	7.9	Nav
8	Lodžija	3 - Dzīvokļa ārtelpa	2	2.57	2.57	2.57	4.1	Nav

18. Labiekārtojumi

18.1. Telpu grupas kadastra apzīmējums.....	50840040232001004
---	-------------------

Reģistrētie labiekārtojumi	Noteikšanas veids (ja ir)	Apjoms (ja ir)
Apkure. Centrālā	Apvidū ir konstatēts	
Aukstā ūdens apgāde. Centralizētā	Apvidū ir konstatēts	
Citi, iepriekš neklasificēti, labiekārtojumi. Pods / pusuārs / bidē	Apvidū ir konstatēts	
Citi, iepriekš neklasificēti, labiekārtojumi. Vanna / duša	Apvidū ir konstatēts	
Elektroapgāde. Centralizētā	Apvidū ir konstatēts	
Kanalizācija. Centralizētā	Apvidū ir konstatēts	
Kurināmais. Cietais	Apvidū ir konstatēts	
Vēdināšana. Dabiskā	Apvidū ir konstatēts	

18.1.1. Labiekārtojumu datums:	30.04.2024
--------------------------------------	------------

VVA V438 Ūdrupe-Rankas stacija

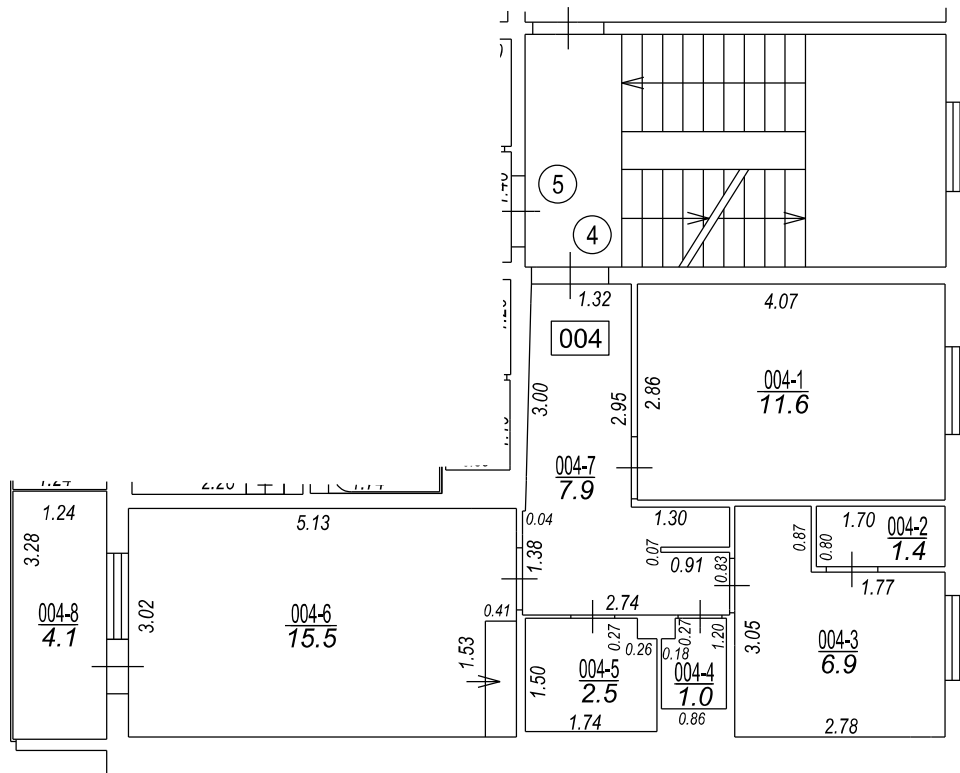
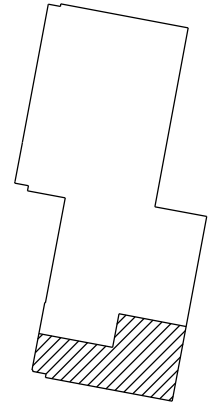

TELPU GRUPAS PLĀNS		
KADAŠTRA APZĪMĒJUMS	MĒROGS	LPP.
50840040232001004	1 : 100	4

50840040232001_20230119_EF_1



50840040232001_20230119_EF_2



50840040232001_20230119_EF_3



50840040232001_20230119_EF_4

