



LATVIJAS REPUBLIKA  
ZEMES ROBEŽU PLĀNS

Zemes vienības kadastra apzīmējums : 5084 008 0506

Plāns izgatavots pamatojoties uz Gulbenes rajona Rankas pagasta padomes 2008.gada 19.jūnija lēmumu "Par Rankas pašvaldības zemju apstiprināšanu", protokols Nr.6, 7.p.; pamatojoties uz Gulbenes novada domes 2014.gada 27.marta lēmumu "Par zemes gabala iznomāšanu" - protokols Nr.5, 13.§, 2.p.

Robežas uzņēmētas 2020.gada 24.martā  
Plāna mērogs 1 : 5 000  
Zemes vienības platība ir 6,72 ha

SIA "Metrum" Gulbenes biroja vadītājs		Noldis Ieleja	28.04.2020.
Ierosinātājs ir informēts par kadastrālās uzņēmēšanas laikā veiktajām darbībām, to rezultātiem.		Māris Jansons (Gulbenes novada Rankas pagasta pārvaldes vadītājs)	28.04.2020.

ZEMES VIENĪBA UZMĒRĪTA  
LKS-92 TM  
Mēroga koeficients: 0.999804

ZEMES VIENĪBAS IZVIETOJUMA SHĒMA

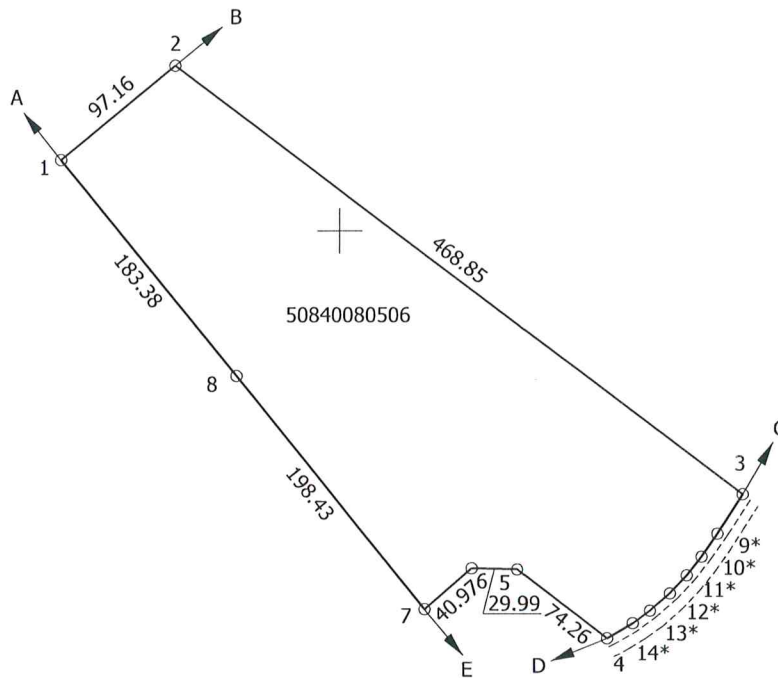
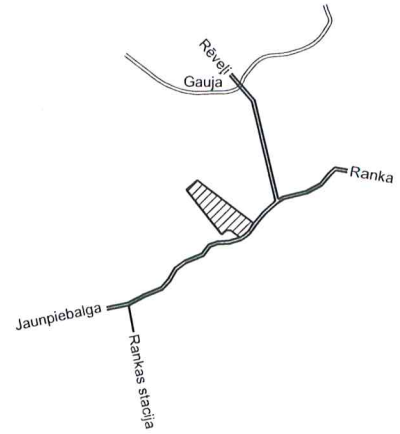

x=342500  
y=629000

Robežojošo zemes vienību saraksts:

- no A līdz B : 50840070111;
- no B līdz C : 50840080097;
- no C līdz D : 50840080349 - valsts autoceļš P33;
- no D līdz E : 50840080507 - "Dukuļi";
- no E līdz A : 50840080044.

Plāna mērogs 1 : 5 000

Zemes vienības platība: 6.72 ha

Mērniece Sandra Puisāne (pirmreizējais sertifikāts Nr.BB 165, izsniegts 2010.gada 9.decembrī, pārreģistrēts 2019.gada 12.novembrī ar Nr.CB0063, derīgs līdz 2020.gada 8.decembrim) apliecina, ka plāns izgatavots atbilstoši Ministru kabineta 2011.gada 27.decembra noteikumiem Nr.1019 "Zemes kadastrālās uzmērīšanas noteikumi"



Sandra  
Puisāne

28.04.2020.

LATVIJAS REPUBLIKA  
SITUĀCIJAS PLĀNS

Zemes vienības kadastra apzīmējums : 5084 008 0506

Situācijas elementi uzņēmēti 2020.gada 24.martā  
Plāna mērogs 1 : 5 000  
Zemes vienības platība ir 6,72 ha

SIA "Metrum" Gulbenes biroja vadītājs		Noldis Ieleja	28.04.2020.
Ierosinātājs ir informēts par kadastrālās uzmērīšanas laikā veiktajām darbībām, to rezultātiem.		Māris Jansons (Gulbenes novada Rankas pagasta pārvaldes vadītājs)	28.04.2020.

ZEMES LIETOŠANAS VEIDU EKSPLIKĀCIJA

Zemes vienības platība ha	Lauksaimniecībā izmantojamā zeme	tajā skaitā				Meži	Krūmāji	Purvi	Ūdens objektu zeme	tajā skaitā		Zeme zem ēkām un pagalmiem	Zeme zem ceļiem	Pārējās zemes
		Aramzeme	Augļu dārzī	Pļavas	Ganības					Zem ēdējiem	Zem zivju dīķiem			
6.72	6.58	—	—	—	6.58	—	0.14	—	—	—	—	—	—	—

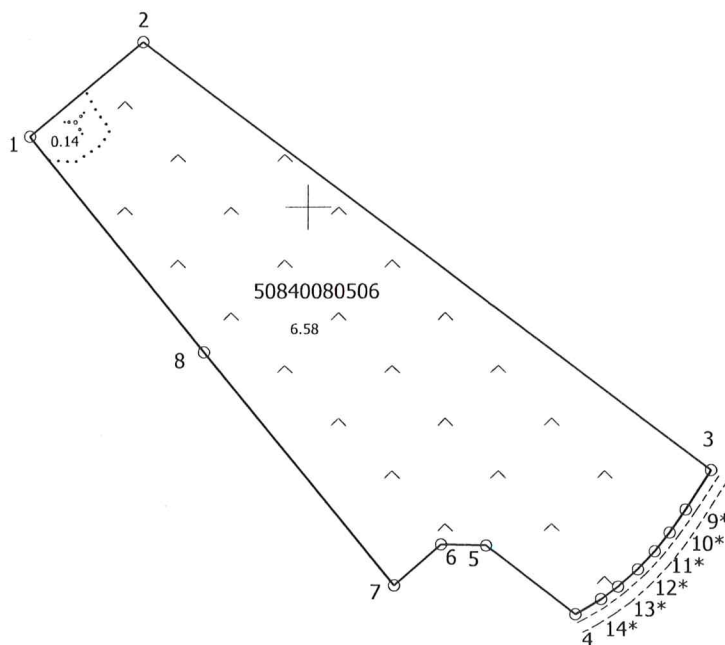

x=342500  
y=629000

Plāna mērogs 1 : 5 000

Zemes vienības platība: 6.72 ha

Mērniece Sandra Puisāne (pirmreizējais sertifikāts Nr.BB 165, izsniegts 2010.gada 9.decembrī, pārreģistrēts 2019.gada 12.novembrī ar Nr.CB0063, derīgs līdz 2020.gada 8.decembrim) apliecina, ka plāns izgatavots atbilstoši Ministru kabineta 2011.gada 27.decembra noteikumiem Nr.1019 "Zemes kadastrālās uzmērīšanas noteikumi"

Sandra  
Puisāne

28.04.2020.

LATVIJAS REPUBLIKA  
APGRŪTINĀJUMU PLĀNS

Zemes vienības kadastra apzīmējums : 5084 008 0506



Apgrūtinājumu saraksts:

1. 7312030302 - ekspluatācijas aizsargjoslas teritorija gar valsts reģionālajiem autoceļiem (valsts autoceļš P33) lauku apvidos - 0,67 ha;
2. 7312050101 - ekspluatācijas aizsargjoslas teritorija gar elektrisko tīklu gaisvadu līniju ārpus pilsētām un ciemiem ar nominālo spriegumu līdz 20 kilovoltiem - 0,51 ha.

Apgrūtinājumu plāns izgatavots 2020.gada 28.aprīlī

Plāna mērogs 1 : 5 000

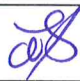
Zemes vienības platība ir 6,72 ha

Saskaņoja: Gulbenes novada pašvaldības pilnvarota persona, Rankas pagasta pārvaldes vadītājs	(paraksts)	Māris Jansons	28.04.2020.
SIA "Metrum" Gulbenes biroja vadītājs		Noldis Ieleja	28.04.2020.
Ierosinātājs ir informēts par kadastrālās uzmērīšanas laikā veiktajām darbībām, to rezultātiem.		Māris Jansons (Gulbenes novada Rankas pagasta pārvaldes vadītājs)	28.04.2020.

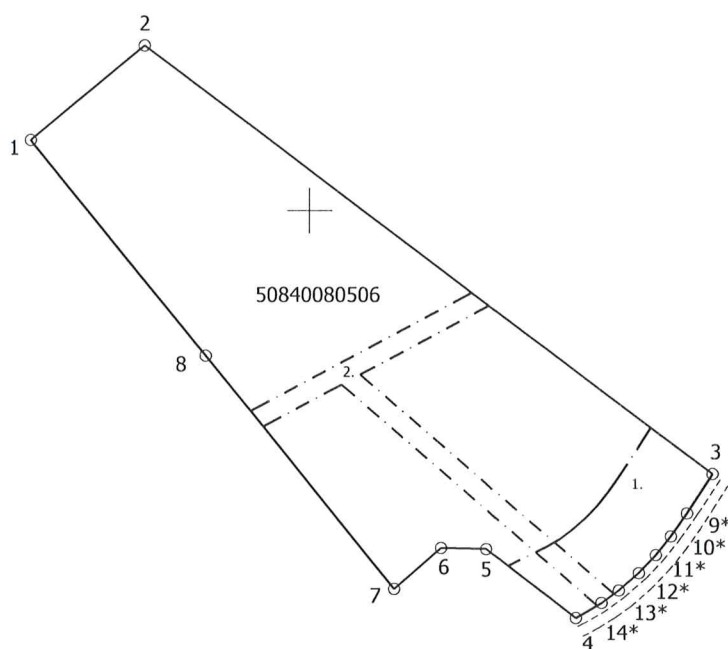

50840080506

x=342500  
y=629000

Plāna mērogs 1 : 5 000

Zemes vienības platība: 6.72 ha

Mērniece Sandra Puisāne (pirmreizējais sertifikāts Nr.BB 165, izsniegts 2010.gada 9.decembrī, pārreģistrēts 2019.gada 12.novembrī ar Nr.CB0063, derīgs līdz 2020.gada 8.decembrim) apliecina, ka plāns izgatavots atbilstoši Ministru kabineta 2011.gada 27.decembra noteikumiem Nr.1019 "Zemes kadastrālās uzmērīšanas noteikumi"

Sandra  
Puisāne

28.04.2020.