

"DGD Projekti"

SIA "DGD Projekti", REĢ. NR. LV40103512036, SKANSTES 29A-38, RĪGA, LV-1013, BŪVKOMERSANTA REĢ.NR. 9663-R

PASŪTĪTĀJS: Gulbenes novada Tirzas pamatskola
Reģ. Nr. 90009151106

PROJEKTĒTĀJS: SIA "DGD Projekti", Reģ. Nr. 40103512036,
Brīvības 110-1, Rīga, LV-1001

OBJEKTS: "Skoliņa"

ADRESE: Tirza, Tirzas pagasts, Gulbenes nov.

APLIECINĀJUMA KARTE

SAT - ĀRĒJIE TIKLI, SILTUMTRASE
AVK - APKURE, VENTILĀCIJA

AVK SADAĻAS VADĪTĀJS:

D.BULIŅŠ

SIA "DGD Projekti" VALDES PRIEKŠSĒDĒTĀJS:

J.DREIMANIS

2015, RĪGA

Sējuma saturs

1. Titullapa	
2. Sējuma saturs	2.lpp
3. Zemesgrāmatu apliecība	3.lpp
4. Zemes robežu plāns	5.lpp
5. Būves tehniskās inventarizācijas lieta	8.lpp

AVK Risinājumi

6. Paskaidrojuma raksts	18.lpp
7. AVK – 1 Vispārīgie rādītāji	20.lpp
8. SAT – 1 Ģenerālplāns ar siltumtīkliem	21.lpp
9. SAT – 2 Siltumtrases garenprofils	22.lpp
10. SAT – 3 Pagraba plāns ar siltumtīkliem	23.lpp
11. AVK – 2 Ventilācija. 1.stāva plāns	24.lpp
12. AVK – 3 Ventilācija. 2.stāva plāns	25.lpp
13. Specifikācija	26.lpp
14. Būvprojekta AVK daļas vadītāja D.Buliņa sert. Kopija	28.lpp



Zemesgrāmatu apliecība

Gulbenes zemesgrāmatu nodaļa

Tirzas pagasta zemesgrāmatas nodalījums Nr. 1000 0013 1104

Kadastra numurs: 5094 003 0106

Nošaukums: Tirzas pamatskola

"Tirzas pamatskola", Tirza, Tirzas pag., Gulbenes nov.

I.dala 1.iedala

Ieraksta Nr.	Nekustams īpašums, servitūti un reālīstas	Kopīpašuma dom.dāja	Platība, lielums
1.1.	Divi zemes gabali.		10,21 ha
1.2.	Zemes gabals ar kadastra apzīmējumu 5094 003 0106.		5,71 ha
1.3.	Zemes gabala ar kadastra apzīmējumu 5094 003 0106 platība pēc kadastrālās uzmērīšanas.		
1.4.	Zemes gabals ar kadastra apzīmējumu 5094 003 0107.		4,5 ha
1.5.	Izpildot kadastrālo uzmērīšanu, zemes gabala ar kadastra apzīmējumu 5094 003 0107 platība var tikt precizēta.		
1.6.	Uz zemes gabala ar kadastra apzīmējumu 5094 003 0106 atrodas 5 ēkas.		
1.7.	Dzīvojamā māja (kadastra apzīmējums 5094 003 0106 001).		
1.8.	Palīgēka (kadastra apzīmējums 5094 003 0106 002).		
1.9.	Palīgēka (kadastra apzīmējums 5094 003 0106 005).		
1.10.	Skolas ēka (kadastra apzīmējums 5094 003 0106 006).		
1.11.	Palīgēka (kadastra apzīmējums 5094 003 0106 007).		
1.12.	Uz zemes gabala ar kadastra apzīmējumu 5094 003 0107 atrodas 4 ēkas un būves.		
1.13.	Dzīvojamā māja (kadastra apzīmējums 5094 003 0107 001).		
1.14.	Palīgēka (kadastra apzīmējums 5094 003 0107 002).		
1.15.	Palīgēka (kadastra apzīmējums 5094 003 0107 005).		
1.16.	Artēziskā aka (kadastra apzīmējums 5094 003 0107 007).		
Žurnāls Nr. 300000711988 (19.03.2004), lēmuma datums: 24.03.2004, tiesnesis Inese Čakša			

II.dala 1.iedala

Ieraksta Nr.	Īpašnieks, personas/nodokļu maksātāja kods, tiesību pamats	Domājamā daļa	Summa, par kādu iegūts īpašums(Ls)
1.1.	Īpašnieks: Tirzas pagasta pašvaldība, nodokļu maksātāja kods 90000025959.	1	
1.2.	Pamats: 2004. gada 17. marta uzziņa Nr. 3-10/174 Par nekustamo īpašumu "Tirzas pamatskola, 2004. gada 27. februāra arhīva izziņa Nr. 5-JP-858 "Par nekustamā īpašuma piederību", 2004. gada 27. februāra arhīva izziņa Nr. 5-JP-858/1 "Par nekustama īpašuma piederību", 2004. gada 27. februāra arhīva izziņa Nr. 5-JP-858/2 "Par nekustamā īpašuma piederību", 1996. gada 2. janvāra Nnodošanas- pieņemšanas akts.		
Žurnāls Nr. 300000711988 (19.03.2004), lēmuma datums: 24.03.2004, tiesnesis Inese Čakša			

II.daļa 1. iedaļa

Īpašnieks, personas/nodokļu maksātāja kods, tiesību pamats	Domājamā daļa	Summa, par kādu iegūts īpašums(Ls)
2.1. Īpašnieks: Gulbenes novada dome, nodokļu maksātāja kods 90009116327.	1	
2.2. Persona: Tīrzas pagasta pašvaldība, nodokļu maksātāja kods 90000025959. Īpašuma tiesība izbeigusies.	0	
2.3. Pamats: Administratīvo teritoriju un apdzīvoto vietu likuma Pārejas noteikumu 13.punkts.		

Žurnāls Nr. 300002819905 (08.03.2010), lēmuma datums: 10.03.2010, tiesnesis Inese Čakša

III.daļa 1. iedaļa

Ieraksta Nr.	Lietu tiesības, kas apgrūtina nekustamu īpašumu	Platība, lielums
--------------	---	------------------

- 1.1. Atzīme - autoceļa P38 aizsargjosla.
- 1.2. Atzīme -Tīrzas pagasta pašvaldības autoceļa aizsargjosla.
- 1.3. Atzīme - gaisvadu sakaru līnijas aizsargjosla.
- 1.4. Atzīme - elektrisko tīklu gaisvadu līnijas ar nominālo spriegumu 0,4kV aizsargjosla.
- 1.5. Atzīme - elektrisko tīklu gaisvadu līnijas ar nominālo spriegumu 0,4kV aizsargjosla.
- 1.6. Atzīme - elektrisko tīklu gaisvadu līnijas ar nominālo spriegumu 0,4kV aizsargjosla.
- 1.7. Atzīme - elektrisko tīklu gaisvadu līnijas ar nominālo spriegumu 20kV aizsargjosla.
- 1.8. Atzīme - autoceļa P38 aizsargjosla.
- 1.9. Atzīme - pagasta autoceļa aizsargjosla.
- 1.10. Atzīme - apakšzemes kabeļu sakaru līnijas aizsargjosla.
- 1.11. Atzīme - gaisvadu sakaru līnijas aizsargjosla.
- 1.12. Atzīme - elektrisko tīklu gaisvadu līnijas ar nominālo spriegumu 20kV aizsargjosla.
- 1.13. Atzīme - gaisvadu sakaru līnijas aizsargjosla.
- 1.14. Pamats: 2004. gada 29. janvāra Valsts zemes dienesta reģionālās nodaļas lēmums Nr. 8-1.3/17.

Žurnāls Nr. 300000711988 (19.03.2004), lēmuma datums: 24.03.2004, tiesnesis Inese Čakša

Kancelejas nodeva Ls 5,00 samaksāta

Žurnāla Nr. 300002819905, datums 08.03.2010., lēmuma datums: 10.03.2010.

Zemesgrāmatu nodaļas tiesnesis

Zemesgrāmatu apliecība satur nogalījumā spēkā esošos ierakstus un atzīmes



Inese Čakša

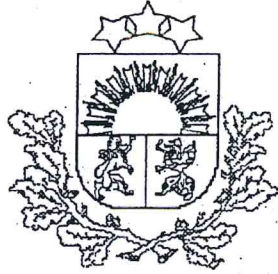

LATVIJAS REPUBLIKA

Gulbenes rajona Tirzas pagasta

Nekustamā īpašuma
"TIRZAS PAMATSKOLA"

Kadastra Nr.50940030106

ZEMES ROBEŽU PLĀNS

(uz caurauklotām un aizzīmogatām 2 (divām) lapām)

Robežas noteiktas atbilstoši Gulbenes rajona Tirzas pagasta padomes 2003. gada 13. novembra lēmumam Nr.15.2.

Robežu plāns sastādīts pēc 2003. gada robežu uzmērīšanas materiāliem mērogā 1 : 2 000 –
- 1. zemes gabals ; pēc 1999. gada robežu noteikšanas un 2003. gada robežu apsekošanas
materiāliem mērogā 1 : 5 000 ar mēroga 1 : 10 000 noteiktību – 2. zemes gabals .

Zemes kopplatība ir 10,21 ha . Veicot robežu kadastrālo uzmērīšanu , zemes īpašuma
2. zemes gabala kopplatība var tikt precizēta .



VZD VIDZEMES REĢIONĀLĀ NODAĻA

KADAŠTRA
PĀRVALDES
Gulbenes biroja vadītāja

Līvija Safronova

29.01.2004

EKSPLIKĀCIJA

Zemesgabala Nr.	Kopplatība, ha	Lauksaimniecībā izmantojamā zeme	ZEMES LIETOŠANAS VEIDI												
			TĀJĀ SKAITĀ					Citas							
			Arauzeme	Augu dārzī	Pļavas	Ciņības	Ne izņemti z. meliorācija	Meži	Krūmāji	Purvi	Zem ūdeņiem	T.sk. zem zivju dīķiem	Zem ūdeņiem un pagabals	Zem ceļiem	Patēriņa zemes
1	5.71	1.08	0.20	-	-	0.89	-	-	0.20	-	3.57	-	0.80	-	0.05

ROBEŽPUNKTU KOORDINĀTAS
LKS-92 TM SISTĒMĀ

Nr.	X	Y
146	335901.11	644959.33
**108	335901.59	644948.24
**107	335917.29	644898.38
**106	335921.68	644879.48
**105	335924.46	644800.51
104	335932.03	644795.81
**103	335940.82	644738.21
**118	335942.41	644736.06
147	335943.12	644726.28
**102	335946.97	644727.49
*101	335950.53	644726.16
*100	335980.64	644732.88
*99	336016.03	644739.08
*98	336031.69	644718.90
*97	336035.43	644700.49
*96	336031.88	644681.41
*95	336032.22	644670.96
*94	336029.52	644660.84
*93	336021.08	644651.73
*92	336010.96	644644.32
*91	336013.66	644635.88
*90	336021.75	644632.86
**89	336044.02	644630.83
**88	336065.95	644616.06
**87	336078.10	644605.54
**86	336099.01	644598.79
**85	336111.83	644591.70
**84	336117.23	644581.59
**83	336122.77	644564.95
**82	336131.53	644558.44
**81	336141.51	644553.35
**80	336145.86	644554.98
**79	336154.14	644559.05
**78	336154.14	644566.38
**77	336156.97	644575.34
**76	336161.27	644581.25
**75	336171.05	644581.10
**74	336176.34	644591.02
**73	336178.58	644600.39
**72	336173.08	644610.36
**71	336160.66	644614.03
**69	336147.02	644615.25
**70	336136.90	644621.15
**68	336136.46	644628.28
**67	336147.22	644640.03
**66	336168.20	644658.21
**65	336178.40	644669.00
**61	336188.36	644683.46
**62	336189.79	644692.83
**63	336181.03	644708.71
**64	336174.92	644725.00
**64	336165.55	644739.05
**63	336156.38	644749.93
**65	336147.51	644750.96
**66	336143.25	644763.09
**67	336141.35	644758.54
**68	336143.49	644766.11
**69	336139.93	644774.87
**60	336131.17	644784.58
**62	336122.18	644788.50
**61	336108.20	644785.05
148	336105.97	644788.32
149	336140.90	644822.86
**117	336181.94	644868.72
**116	336104.97	644886.98
**115	336071.62	644853.03
**114	336038.13	644899.92
**113	335007.92	644905.73
**112	335979.72	644912.46
**111	335955.35	644920.56
**110	335935.57	644930.16
**109	335916.02	644944.92
150	336183.12	644870.07

L.zemes gabals
50940030106

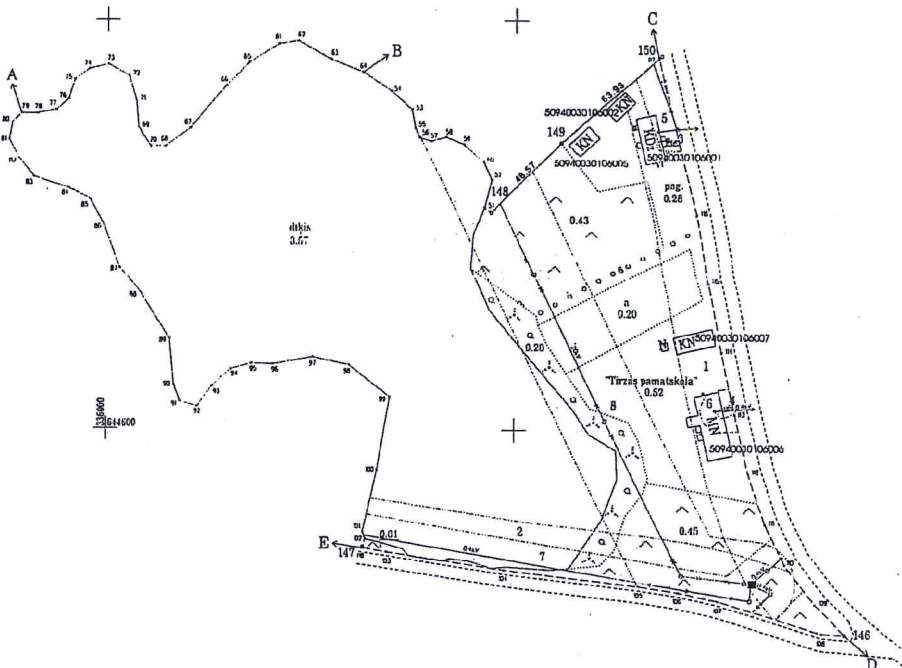

NEKUSTAMA IPĀŠUMA LIETOŠANAS TIESĪBU
APGRŪTINĀJUMI

- 020306-aizsargjosta gar autoceļu P38-0,59ha;
- 020305-aizsargjosta gar Tirzas pagasta pašvaldības autoceļu-0,56ha;
- 020402-aizsargjosta gar gaisvadu sakaru līniju-0,01ha;
- 020402-aizsargjosta gar gaisvadu sakaru līniju-0,003ha;
- 020501-aizsargjosta gar elektrisko tīklu gaisvadu līniju ar nominālo spriegumu 0,4kV-0,05ha;
- 020501-aizsargjosta gar elektrisko tīklu gaisvadu līniju ar nominālo spriegumu 0,4kV-0,02ha;
- 020501-aizsargjosta gar elektrisko tīklu gaisvadu līniju ar nominālo spriegumu 0,4kV-0,35ha;
- 020501-aizsargjosta gar elektrisko tīklu gaisvadu līniju ar nominālo spriegumu 20kV-1,08ha.

ROBEŽOJOŠĀS ZEMES

- Ne A līdz B zemes īpašums "Kļavaš"
- " B " C zemes īpašums "Ozolkalns"
- " C " D "Latvijas autoceļu direkcijai" Gulbene nodalnes zeme
- " D " E Tirzas pagasta pašvaldības zeme
- " E " A zemes īpašums "Sarmuļi"

* apvidū nenosauktie robežpunkti
** analītiski noteikti robežpunkti
Platība 5,71 ha
mēroga koeficients 0,99985661

ZEMES GABALA
IZVIETOJUMA SHĒMA



Ortofotokartes Nr.4414-34

VZD Vidzemes reģionālās nodaļas Pasūtījumu izpildes pārvaldes Mērnīcības un topogrāfijas daļa		
Pieņēma	N.Kalniņš	26.01.2004.
Robežas uzmērīja	S.Puisāne	17.12.2003.
Plānu izgatavoja	S.Puisāne	21.01.2004.

Mērogs 1:2000

EKSPLIKĀCIJA

ZEMES GABALA IZVIETOJUMA SHĒMA

Zemesgabala Nr.	Kopplatība, ha	Lauksaimniecībā izmantojamā zeme	ZEMES LIETOŠANAS VEIDI												
			TAJĀ SKAITĀ				No ūs izmant. z.melioretas	Meži	Krumāji	Purvi	Zem ūdeņiem	t.sk. zem zivju dīķiem	Zem ēkām un pagalmiem	Zem ceļiem	Pārējās zemes
			Aramzeme	Augļu dārzi	Pļavas	Ganības									
2.	4.5	2.7	0.3	0.6	-	1.8	-	0.8	-	-	-	-	0.9	0.1	-

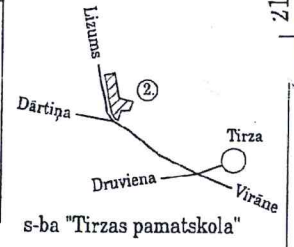

2. zemes gabals
50940030107

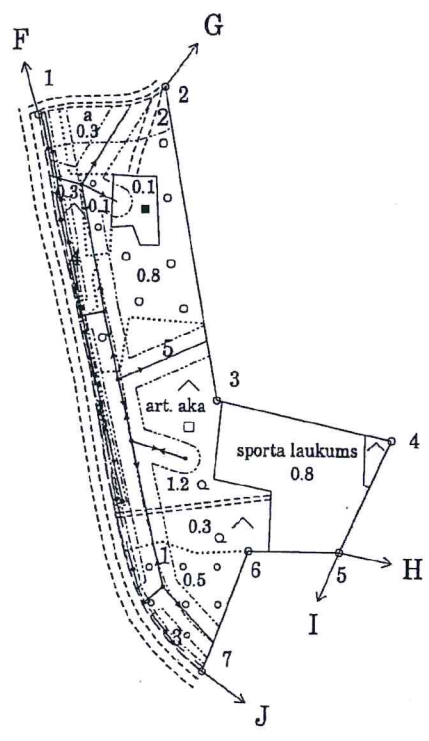

NEKUSTAMĀ ĪPAŠUMA LIETOŠANAS TIESĪBU APGRŪTINĀJUMI

- 1. 020305-aizsargjosla gar autoceļu P38 0.8ha
- 2. 020305-aizsargjosla gar pagasta autoceļu 0.2ha
- 3. 020401-aizsargjosla gar apakšzemes kabeļu sakaru līniju 0.2ha
- 4. 020402-aizsargjosla gar gaisvadu sakaru līniju 0.1ha
- 5. 020501-aizsargjosla gar elektrisko tīklu gaisvadu līniju ar nominālo spriegumu 20kV 1.2ha

ROBEŽOJOŠĀS ZEMES

- No F līdz G Tirzas pagasta pašvaldības zeme
- " G " H saimniecības "Saulgoži" zeme
- " H " I saimniecības "Gatves" zeme
- " I " J saimniecības "Dūdas" zeme
- " J " F "Latvijas autoceļu direkcijas" Gulbenes nodaļas zeme

Ortofotokarte Nr. 4414-34, 4414-35

Mērogs 1:5000

VZD Vidzemes reģionālās nodaļas Pasūtījumu izpildes pārvaldes Mērniecības un topogrāfijas daļa			
Pieņēma		N.Kalniņš	23.01.2004.
Robežas noteica			
Plānu izgatavoja		V.Prancāns	21.01.2004.

LATVIJAS REPUBLIKAS VALSTS ZEMES DIENESTA
VIDZEMES REĢIONĀLĀ NODAĻA

NEKUSTAMĀ ĪPAŠUMA
TEHNISKĀS INVENTARIZĀCIJAS
LIETA

Gulbenes rajons

_____ pilsēta

_____ iela

Tirzdas pagasts
(pilsētas lauku teritorija)

Skolīņa
(īpašuma nosaukums)

KADASTRA NUMURS

5	0	9	4	0	0	3	0	1	0	6
---	---	---	---	---	---	---	---	---	---	---

Arhīva lietas Nr. 4385/3

SATURA RĀDĪTĀJS

Nr.	Dokumenta nosaukums	Lapu Nr.
1.	Apbūves plāns	1
2.	Pirmskolas grupu ēka	2-8
3.		
4.		
5.		
6.		
7.		
8.		
9.		
10.		
11.		
12.		
13.		
14.		
15.		
16.		
17.		
18.		
19.		
20.		
21.		
22.		
23.		
24.		
25.		
26.		
27.		
28.		
29.		
30.		

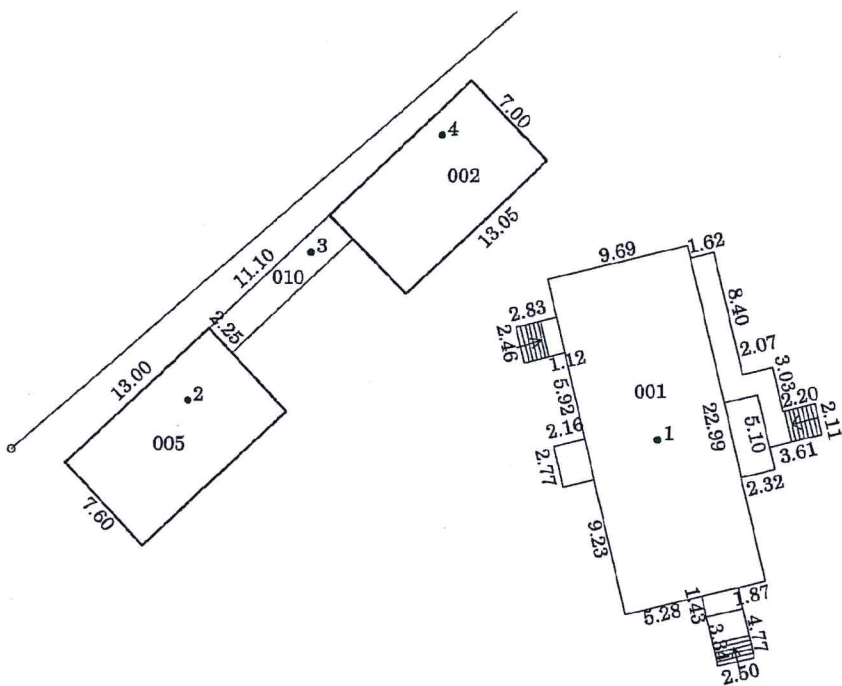

Būves punkta koordinātas
Latvijas koordinātu sistēmā LKS - 92

Būves punkta Nr.	X	Y
1	336141,78	644865,31
2	336144,17	644833,80
3	336154,16	644841,96
4	336162,04	644850,54

APBŪVES PLĀNS	
Zemes vienības kadastra apzīmējums	Mērogs
50940030106	1:500
Uzmērīta	Jānis Hobabe 05.06.2000

LATVIJAS REPUBLIKAS VALSTS ZEMES DIENESTS

ĒKAS KADASTRĀLĀS UZMĒRĪŠANAS LIETA

Būves kadastra apzīmējums:.....50940030106001
Nosaukums:.....Pirmskolas grupu ēka
Adrese:.....Gulbenes raj., Tirzas pag., Tirza, Skoliņa
Patvaļīgās būvniecības pazīmes:.....nav
Kadastrālās uzmērīšanas datums:.....05.06.2009

VALSTS ZEMES DIENESTA
VIDZEMES REĢIONĀLĀS NODALĀS
Nekustamā īpašuma lieta Nr. 4385/3
atsavināšanas aizliegumi un cita veida
apgrūtinājumi nav reģistrēti



Reģionālās nodaļas vadītājs (pilnvarotā persona):

Laima Špalina
(vārds, uzvārds)

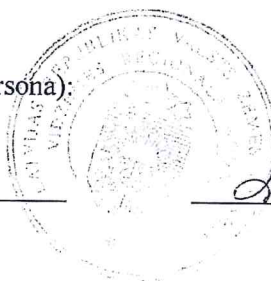

[Signature]
(paraksts)

Datums: 2009 gada 12. jūnijā

Izdrukas ID: 390000967606	Izdrukas datums: 10.06.2009	1 no 4
---------------------------	-----------------------------	--------

Skaidrojumi:

Nav – Kadastra informācijas sistēmā dati nav reģistrēti; Neregistrē – atbilstoši normatīvajiem aktiem dati netiek reģistrēti

Ēkas kadastrālās uzmērīšanas lieta

1. Kadastra objekta identifikators

1.1. Būves kadastra apzīmējums:.....50940030106001

1.2. Nekustamā īpašuma kadastra numurs:.....50940030106

10. Būves pamatdati

10.1. Būves kadastra apzīmējums:.....50940030106001

10.1.1. Adrese:.....Gulbenes raj., Tirzas pag., Tirza, Skoliņa

10.1.2. Nosaukums:.....Pirmskolas grupu ēka

10.1.3. Galvenais lietošanas veids:.....1263 - Skolas, universitātes un zinātniskās pētniecības ēkas

10.1.4. Kopējā platība (m²):.....331

10.1.5. Apbūves laukums (m²):.....227.7

10.1.6. Virszemes stāvu skaits:.....2

10.1.7. Pazemes stāvu skaits:.....1

10.1.8. Ārsienu materiāls un kods:.....5 - Koks

10.1.9. Būves telpu grupu skaits:.....3

10.1.10. Pirmreizējais ekspluatācijā pieņemšanas gads:.....nav

10.1.11. Fiziskais stāvoklis (%):.....0

10.1.12. Kadastrālās uzmērīšanas datums:.....05.06.2009

10.1.13. Patvaļīgas būvniecības pazīme:.....nav

10.1.14. Būve atrodas vai daļēji atrodas uz zemes vienības ar kadastra apzīmējumu:.....50940030106

11. Būves tips

11.1. Būves kadastra apzīmējums:.....50940030106001

Tipa kods	Tipa nosaukums
12630601	Izglītības un zinātniskās pētniecības iestāžu ēkas

12. Būves konstruktīvie elementi

12.1. Būves ar kadastra apzīmējumu 50940030106001 konstruktīvie elementi:

Nosaukums	Materiāls
Būves pamati	Dzelzsbetons/ betons
Būves ārsienas	Koks
Būves pārsegumi	Koks
Būves jumts	Metāla loksnes

13. Būves apjoma rādītāji

13.1. Būves ar kadastra apzīmējumu 50940030106001 apjoma rādītāji:

Apjoma rādītāja veids	Apjoma rādītāja nosaukums	Apjoms un mērvienība	Tipa/ elementa kods	Tipa/ elementa nosaukums
Apbūves laukums	nav	227.7 apbūves laukuma kv.m.	nav	nav
Kopējā platība	nav	331 kv.m.	nav	nav
Būvtilpums	nav	1174 kub.m.	nav	nav

14. Kopējās platības sadalījums pa platību veidiem

14.1. Būve ar kadastra apzīmējumu.....50940030106001

14.1.1. Kopējā platība (m²).....331

14.1.1.1. Lietderīgā platība (m²).....331

14.1.1.1.1. Dzīvokļu kopējā platība (m²).....29.9

14.1.1.1.1.1. Dzīvokļu platība (m²).....29.9

14.1.1.1.1.1.1. Dzīvojamā platība (m²).....13.6

14.1.1.1.1.1.2. Dzīvokļu palīgtelpu platība (m²).....16.3

14.1.1.1.1.2. Dzīvokļu ārtelpu platība (m²).....0

Izdrukas ID: 390000967606	Izdrukas datums: 10.06.2009	2 no 4
---------------------------	-----------------------------	--------

Skaidrojumi:

Nav – Kadastra informācijas sistēmā dati nav reģistrēti; Neregistrē – atbilstoši normatīvajiem aktiem dati netiek reģistrēti

14.1.1.1.2. Nedzīvojamo telpu platība (m ²).....	301.1
14.1.1.1.2.1. Nedzīvojamo iekštelpu platība (m ²).....	298.7
14.1.1.1.2.2. Nedzīvojamo ārtelpu platība (m ²).....	2.4
14.1.1.2. Koplietošanas palīgtelpu platība (m ²).....	0
14.1.1.2.1. Koplietošanas iekštelpu platība (m ²).....	0
14.1.1.2.2. Koplietošanas ārtelpu platība (m ²).....	0
16. Telpu grupas pamatdati	
16.1. Telpu grupas kadastra apzīmējums:.....	50940030106001001
16.1.1. Adrese:.....	nav
16.1.2. Nosaukums:.....	Pamatskola
16.1.3. Lietošanas veida kods un apraksts:.....	1263 - Izglītības telpu grupa
16.1.4. Būves stāvs (stāvi), kurā atrodas telpu grupa:.....	-1, 1
16.1.5. Telpu skaits telpu grupā:.....	14
16.1.6. Kopējā platība (m ²):.....	182.4
16.1.7. Kadastrālās uzmērīšanas datums:.....	05.06.2009
16.1.8. Patvaļīgas būvniecības pazīme:.....	nav
16.1.9. Telpu grupa ietilpst dzīvokļa īpašumā ar kadastra numuru:.....	nav
16.1.10. Telpu grupa ietilpst būvē ar kadastra apzīmējumu:.....	50940030106001
16.1.11. Būve atrodas vai daļēji atrodas uz zemes vienības ar kadastra apzīmējumu:.....	50940030106
16.2. Telpu grupas kadastra apzīmējums:.....	50940030106001002
16.2.1. Adrese:.....	nav
16.2.2. Nosaukums:.....	Internāts
16.2.3. Lietošanas veida kods un apraksts:.....	1212 - Citas īslaicīgas apmešanās telpu grupa
16.2.4. Būves stāvs (stāvi), kurā atrodas telpu grupa:.....	2
16.2.5. Telpu skaits telpu grupā:.....	9
16.2.6. Kopējā platība (m ²):.....	118.7
16.2.7. Kadastrālās uzmērīšanas datums:.....	05.06.2009
16.2.8. Patvaļīgas būvniecības pazīme:.....	nav
16.2.9. Telpu grupa ietilpst dzīvokļa īpašumā ar kadastra numuru:.....	nav
16.2.10. Telpu grupa ietilpst būvē ar kadastra apzīmējumu:.....	50940030106001
16.2.11. Būve atrodas vai daļēji atrodas uz zemes vienības ar kadastra apzīmējumu:.....	50940030106
16.3. Telpu grupas kadastra apzīmējums:.....	50940030106001003
16.3.1. Adrese:.....	nav
16.3.2. Nosaukums:.....	Dzīvoklis
16.3.3. Lietošanas veida kods un apraksts:.....	1110 - Viena dzīvokļa mājas dzīvojamā telpu grupa
16.3.4. Būves stāvs (stāvi), kurā atrodas telpu grupa:.....	1
16.3.5. Telpu skaits telpu grupā:.....	4
16.3.6. Kopējā platība (m ²):.....	29.9
16.3.7. Kadastrālās uzmērīšanas datums:.....	05.06.2009
16.3.8. Patvaļīgas būvniecības pazīme:.....	nav
16.3.9. Telpu grupa ietilpst dzīvokļa īpašumā ar kadastra numuru:.....	nav
16.3.10. Telpu grupa ietilpst būvē ar kadastra apzīmējumu:.....	50940030106001
16.3.11. Būve atrodas vai daļēji atrodas uz zemes vienības ar kadastra apzīmējumu:.....	50940030106
17. Telpu grupas kopējās platības sadalījums pa telpu veidiem un telpu raksturojošie rādītāji	
17.1. Telpu grupas kadastra apzīmējums:.....	50940030106001001

Izdrukas ID: 390000967606	Izdrukas datums: 10.06.2009	3 no 4
---------------------------	-----------------------------	--------

Skaidrojumi:

Nav – Kadastra informācijas sistēmā dati nav reģistrēti; Neregistrē – atbilstoši normatīvajiem aktiem dati netiek reģistrēti

Numurs	Nosaukums	Veids	Stāvs	Augstums (m)	Platība (m²)	Patvaļīgas būvniecības pazīme
1	Grupas telpa	4 - Nedzīvojamā iekštelpa	1	2.5	30.8	nav
2	Priekštelpa	4 - Nedzīvojamā iekštelpa	1	2.6	9.5	nav
3	Tualete	4 - Nedzīvojamā iekštelpa	1	2.5	7.5	nav
4	Grupas telpa	4 - Nedzīvojamā iekštelpa	1	2.55	33.5	nav
5	Palīgtelpa	4 - Nedzīvojamā iekštelpa	1	2.4	4	nav
6	Savienotā sanitārtehniskā telpa	4 - Nedzīvojamā iekštelpa	1	2.5	6.5	nav
7	Savienotā sanitārtehniskā telpa	4 - Nedzīvojamā iekštelpa	1	2.55	4.1	nav
8	Priekštelpa	4 - Nedzīvojamā iekštelpa	1	2.55	11.6	nav
9	Vējtveris	4 - Nedzīvojamā iekštelpa	1	2.55	9.3	nav
10	Palīgtelpa	4 - Nedzīvojamā iekštelpa	1	2.55	12.1	nav
11	Grupas telpa	4 - Nedzīvojamā iekštelpa	1	2.55	28.1	nav
12	Nojume	5 - Nedzīvojamā ārtelpa	1	2.4	2.4	nav
13	Kāpņu telpa	4 - Nedzīvojamā iekštelpa	1	2.3	3.2	nav
14	Pagrabs	4 - Nedzīvojamā iekštelpa	-1	2	19.8	nav

17.2. Telpu grupas kadastra apzīmējums:.....50940030106001002

Numurs	Nosaukums	Veids	Stāvs	Augstums (m)	Platība (m²)	Patvaļīgas būvniecības pazīme
1	Guļamtelpa	4 - Nedzīvojamā iekštelpa	2	2.1	28.5	nav
2	Tualete	4 - Nedzīvojamā iekštelpa	2	2.15	4	nav
3	Tualete	4 - Nedzīvojamā iekštelpa	2	2.15	5.1	nav
4	Dežuranta telpa	4 - Nedzīvojamā iekštelpa	2	2.25	10.4	nav
5	Noliktava	4 - Nedzīvojamā iekštelpa	2	1.9	1.6	nav
6	Guļamtelpa	4 - Nedzīvojamā iekštelpa	2	2.15	28.3	nav
7	Guļamtelpa	4 - Nedzīvojamā iekštelpa	2	2.25	25.7	nav
8	Gaitenis	4 - Nedzīvojamā iekštelpa	2	2.25	12	nav
9	Kāpņu telpa	4 - Nedzīvojamā iekštelpa	2	2.25	3.1	nav

17.3. Telpu grupas kadastra apzīmējums:.....50940030106001003

Numurs	Nosaukums	Veids	Stāvs	Augstums (m)	Platība (m²)	Patvaļīgas būvniecības pazīme
1	Istaba	1 - Dzīvojamā telpa	1	2.6	13.6	nav
2	Virtuve	2 - Dzīvojamā palīgtelpa	1	2.6	9.2	nav
3	Savienotā sanitārtehniskā telpa	2 - Dzīvojamā palīgtelpa	1	2.65	4.8	nav
4	Vējtveris	2 - Dzīvojamā palīgtelpa	1	2.4	2.3	nav

18. Labiekārtojumi

18.1. Būves ar kadastra apzīmējumu.....50940030106001 labiekārtojumi

Reģistrētie labiekārtojumi	Apraksts (ja ir)	Apjoms (ja ir)
Aukstā ūdens apgāde	nav	nav
Elektroapgāde	nav	nav
Kanalizācija	nav	nav
Karstā ūdens apgāde	nav	nav
Savienotā sanitārtehniskā telpa	nav	3
Tualetes telpa	nav	3
Vietējā centralizētā apkure	nav	nav

Izdrukas ID: 390000967606	Izdrukas datums: 10.06.2009	4 no 4
---------------------------	-----------------------------	--------

Skaidrojumi:

Nav – Kadastra informācijas sistēmā dati nav reģistrēti; Neregistrē – atbilstoši normatīvajiem aktiem dati netiek reģistrēti

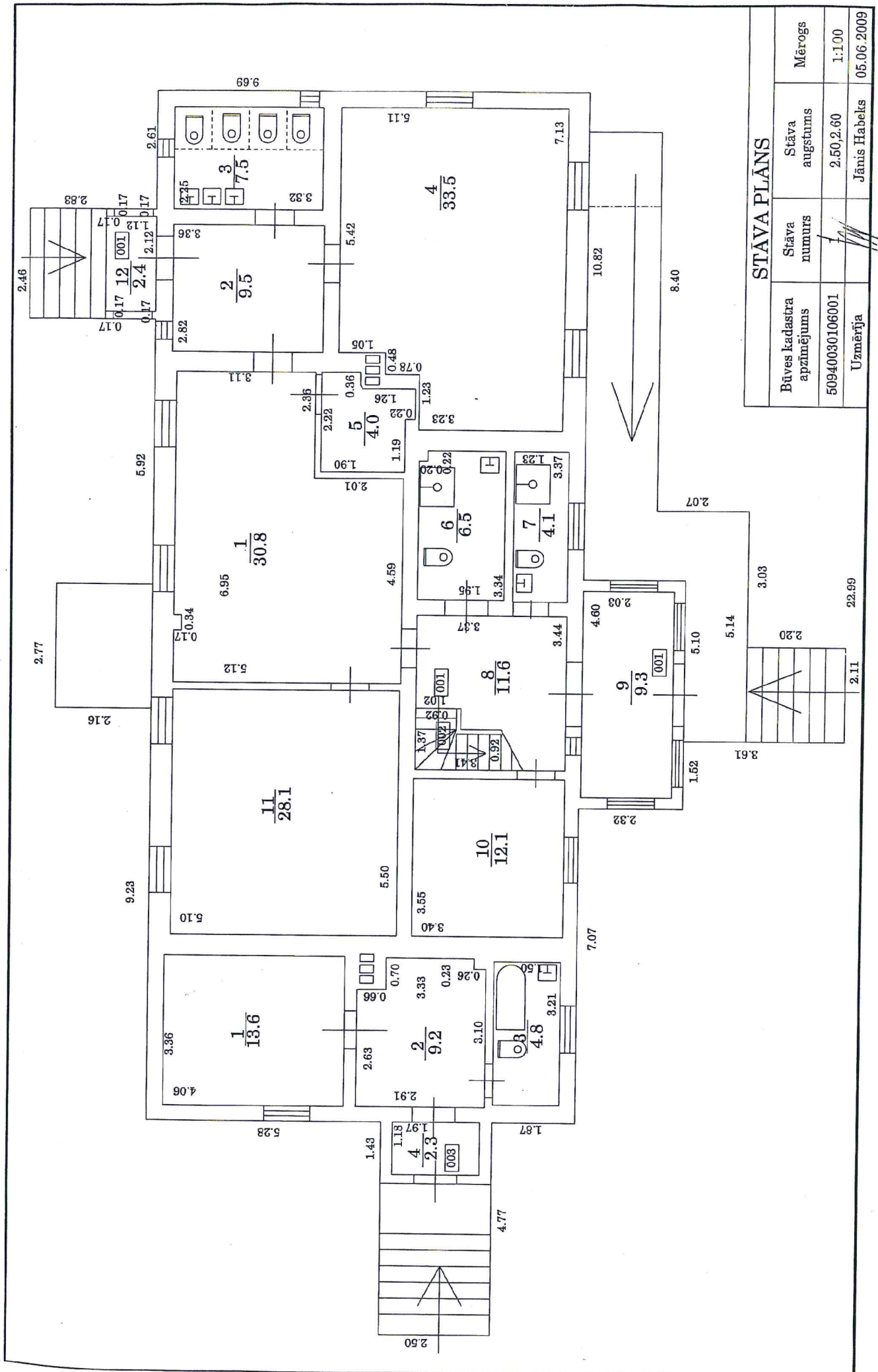

STĀVA PLĀNS

Būves kadastra apzīmējums	Stāva numurs	Stāva augstums	Mērogs
50940030106001	7	2.50,2.60	1:100
Uzņēmēja	Janis Habeks		05.06.2009

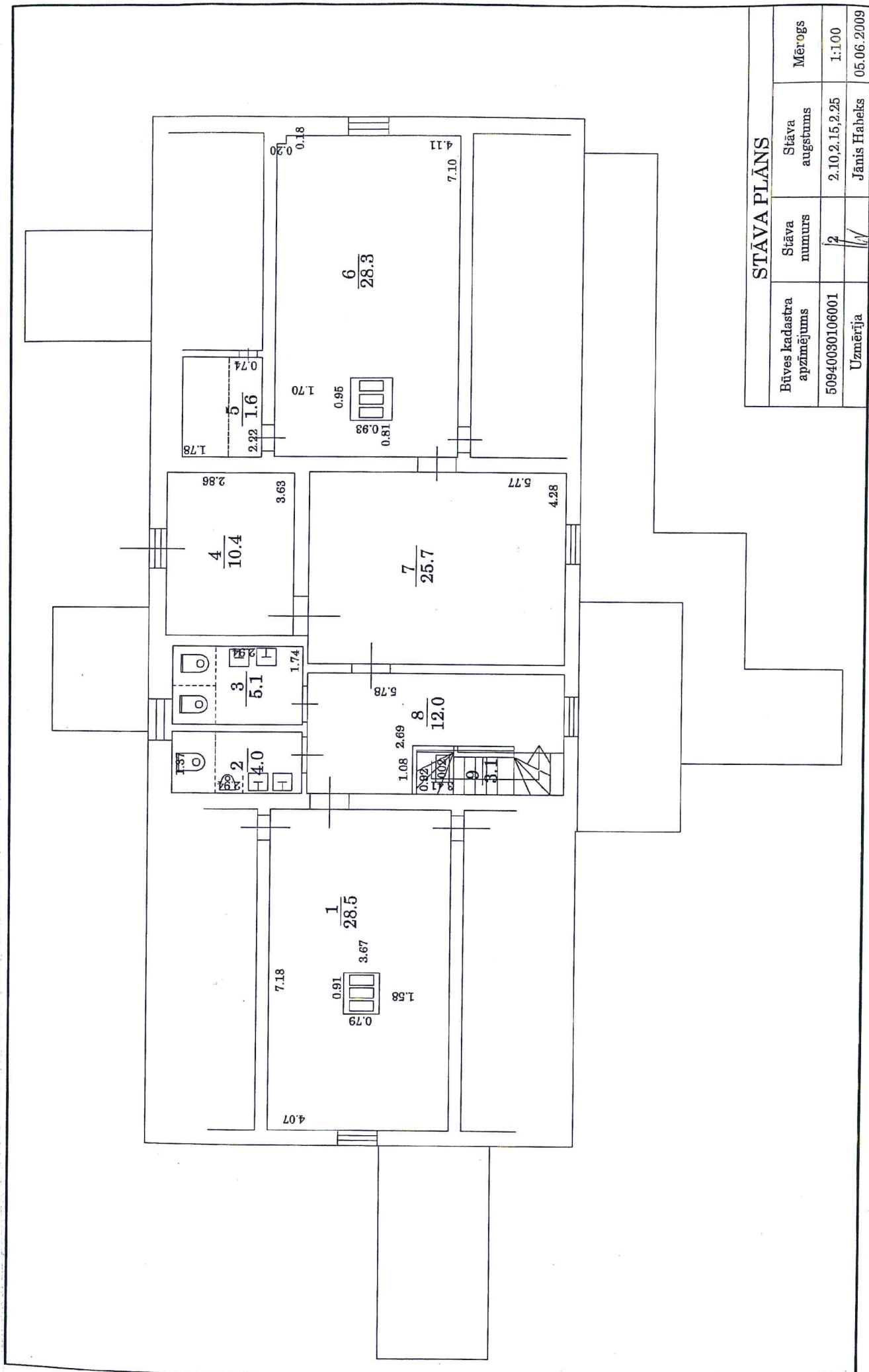

STĀVA PLĀNS

Būves kadastra apzīmējums	Stāva numurs	Stāva augstums	Mērogs
50940030106001	2	2.10, 2.15, 2.25	1:100
Uzmērītāja		Jānis Habeks	05.06.2009

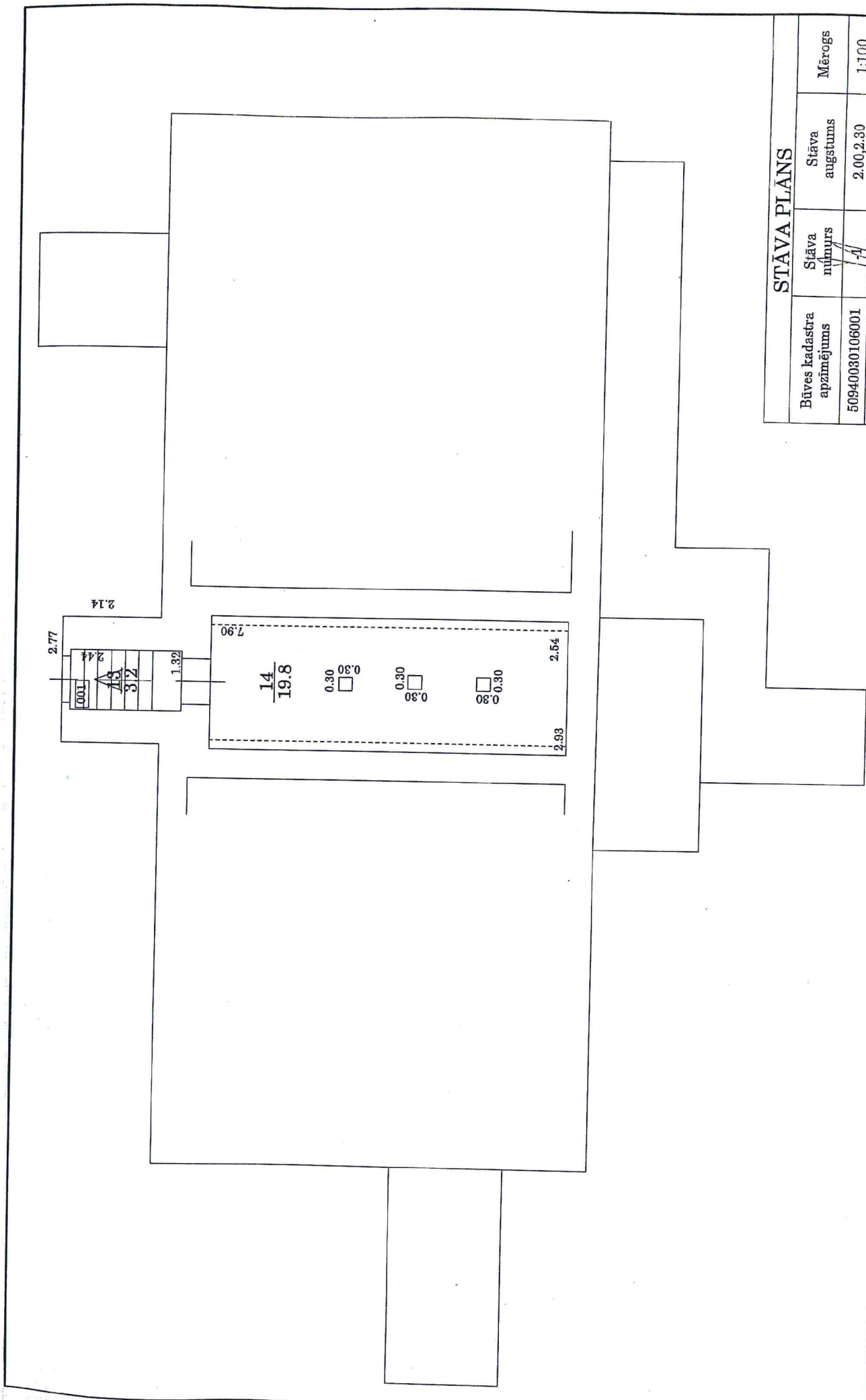

STĀVA PLĀNS

Būves kadastra apzīmējums	Stāva numurs	Stāva augstums	Mērogs
5094030106001	-1	2.00, 2.30	1:100
Uzmērītāja	Jānis Habeks		05.06.2009

Paskaidrojuma raksts

1. Vispārīgi.

Projekta dokumentācijas izstrādei par pamatu tiek izmantoti LV spēkā esošie standarti un dokumenti, LBN, kā arī Pasūtītāja projektēšanas uzdevums. Inženierkomunikācijas tiek projektētas pasūtītāja norādītajās telpās.

Projekts ir izstrādāts pamatojoties uz telpu arhitektonisko plānojumu, un to funkcionālo pielietojumu.

Projektā uzrādītie agregātu, iekārtu un citu izstrādājumu ražotāji ir norādīti kā piemērs, lai noteiktu izstrādājumu kvalitātes prasības. Uzrādītos materiālus un iekārtas ir pieļaujams nomainīt pret ekvivalentiem, cita ražotāja izstrādājumiem ievērojot kvalitātes un tehniskās prasības.

Atkāpes no projektā norādītajiem gabarītmēriem nepieciešams saskaņot ar arhitektūras un interjera projekta sadaļām un citām inženieru sadaļām.

Visas atkāpes no projekta risinājuma, kuras var būtiski ietekmēt projekta risinājuma realizāciju nepieciešams rakstiski saskaņot ar pasūtītāju, projekta autoru un citām projekta sadaļām.

Apkures, ventilācijas un kondicionēšanas sistēmu montāžu, pārbaudi un nodošanu ekspluatācijā veikt saskaņā ar Latvijas būvnormatīviem, kā arī iekārtu un materiālu izgatavotājfirmu prasībām.

2. Projektēšanas normatīvie dokumenti.

- 2.1. Projektēšanas uzdevums.
- 2.2. LBN 231-03 "Dzīvojamo un publisko ēku apkure un ventilācija".
- 2.3. LVS CR 1752 "Ēku ventilācija. Iekštelpu vides projektēšanas kritēriji".
- 2.4. LBN 003-01 "Būvklimatoloģija".
- 2.5. LBN 002-01 "Ēku norobežojošo konstrukciju siltumtehnika".
- 2.6. LBN 208-08 "Publiskās ēkas un būves".
- 2.7. LBN 201-10 "Būvju ugunsdrošība".

3. Aprēķinu nosacījumi.

Āra gaisa aprēķina temperatūra aukstajā laika periodā: -25,1 °C.

Telpu temperatūra pieņemta saskaņā ar minētajiem normatīvajiem dokumentiem.

Telpu gaisa temperatūra aukstajā laika periodā dzīvojamās istabā, guļamistabā, virtuvē un tualetē ne zemāka par: +18,0 °C; vannas istabā un savietotajā sanitārajā mezglā ne zemāka par +25,0 °C; ēkas koplietošanas vestibilā, kāpņu telpā un koridoros ne zemāka par +16,0 °C.

Siltumnesējs - ūdens.

Ventilācijas gaisa daudzumi aprēķināti atkarībā no telpu izmantošanas mērķiem, izejot no:

- normatīvos noteiktiem novadāmā gaisa daudzumiem no sanitārām ierīcēm.
- svaigā gaisa padeves normām uz telpas m² un cilvēku skaitu telpā.

4. Sistēmu apraksts.

4.1. Siltumtrase, ārējie tīkli.

- 1.1.1. 1.Tiks izstrādāts siltumtrases projekts ar pieslēgumu pie jaunas katlu mājas, atbilstoši LR būvnormatīvu prasībām:

- LVS EN 13941:2010 "Ar izolāciju apvalkoto centralizētās siltumapgādes cauruļvadu sistēmu projektēšana un montāža"
- 2010.gada 18.janvāra Norādījumi siltumtīklu projektu noformēšanai, izskatīšanai, saskaņošanai un akceptēšanai
- LBN 008-14 "Inženiertīklu izvietojums"
- 1.1.2. Siltuma avots - projektējamā katlu māja.
- 1.1.3. Pieslēguma punkts – projektējamā katlu māja.
- 1.1.4. Siltumnesēja parametri 80°-60°C.
- 1.1.5. Jauno siltumtīklu posmu izbūve paredzēta no Uponor Thermo Twin rūpnieciski izolētas caurules $\varnothing 2 \times 50 \times 4.6/200$.
- 1.1.6. Kopējais projektējamo siltumtīklu garums 148.0m, t.sk. 9.0m pagrabā.
- 1.1.7. Siltumtīklu izbūvi, pārbaudi un nodošanu ekspluatācijā izpildīt saskaņā ar "Centralizētās siltumapgādes rokasgrāmata" 1997.g.
- 1.1.8. Krustojuma vietās ar inženiertīkliem būvniecības laikā precizēt komunikāciju ieguldījuma dziļumu un diametru.

4.2 Ventilācijas sistēma.

- 1.1.9. Ēkā ieprojektētas mehāniskās pieplūdes- nosūces ventilācijas sistēmas PN-1 un PN-2 izmantojot gaisa apstrādes agregātus, kuri nodrošina gaisa filtrēšanu, siltumatgūšanu.
- 1.1.10. Ventilācijas iekārtu nokomplektēt ar visiem nepieciešamajiem automātikas un regulēšanas elementiem tai skaitā CO2 devēju, kas nodrošina nepieciešamo pieplūdes gaisa daudzumu, iekārtu automātisku ieslēgšanos pēc strāvas padeves traucējumu novēršanas, kā arī ugunsgrēka gadījumā iekārtu automātisku izslēgšanu. Sistēmu vadības bloku uzstādīšanu saskaņot ar Pasūtītāju.
- 1.1.11. Trokšņu slāpēšanai ventilācijas sistēmu gaisa vadus, tiek uzstādīti trokšņu slāpētāji.
- 1.1.12. Gaisa ieņemšanas un gaisa izmešanas gaisa vadus posmā no ārsienas līdz iekārtai izolēt ar ugunsdrošu izolāciju 100mm biezumā.
- 1.1.13. Mansarda stāvā visus gaisa vadus izolēt ar ugunsdrošu izolāciju 100mm biezumā.
- 1.1.14. Gaisa vadu materiāls - cinkots skārds. Montāžai rekomendē izmantot rūpnieciski izgatavotus cinkotā skārda gaisa vadus un veidgabalus.
- 1.1.15. Neblīvumus konstrukcijās, kuras šķērso gaisa vadi un cauruļvadi, aizblīvēt ar ugunsdrošajām putām.
- 1.1.16. Gaisa vadu un cauruļvadu stiprinājumus un blīvējumus veikt atbilstoši pieņemtajām normām.
- 1.1.17. Veikt gaisa vadu un elektrodzinēju palaišanas aparatūras saņemšanu un elastīgo posmu šuntēšanu.
- 1.1.18. Uz gaisa vadu sistēmām ir uzstādīti droseļvārsti gaisa plūsmu ieregulēšanai.
- 1.1.19. Gaisa padeve 1.stāva telpās tiek organizēta ar gaisa pieplūdes restēm, nosūce – ar gaisa nosūces restēm.
- 1.1.20. Gaisa padeve 2.stāva telpās tiek organizēta ar gaisa pieplūdes difuzoriem, nosūce – ar gaisa nosūces difuzoriem.
- 1.1.21. Svaiga gaisa ieņemšanai tiek izmantotas pretlietus restes ar kukaiņu sietu.
- 1.1.22. Aizdarīt esošās dabīgās ventilācijas kanālu atveres telpās, kurās tiek ierīkota jaunā ventilācijas sistēma.

Inženieris:



Dailis Buliņš

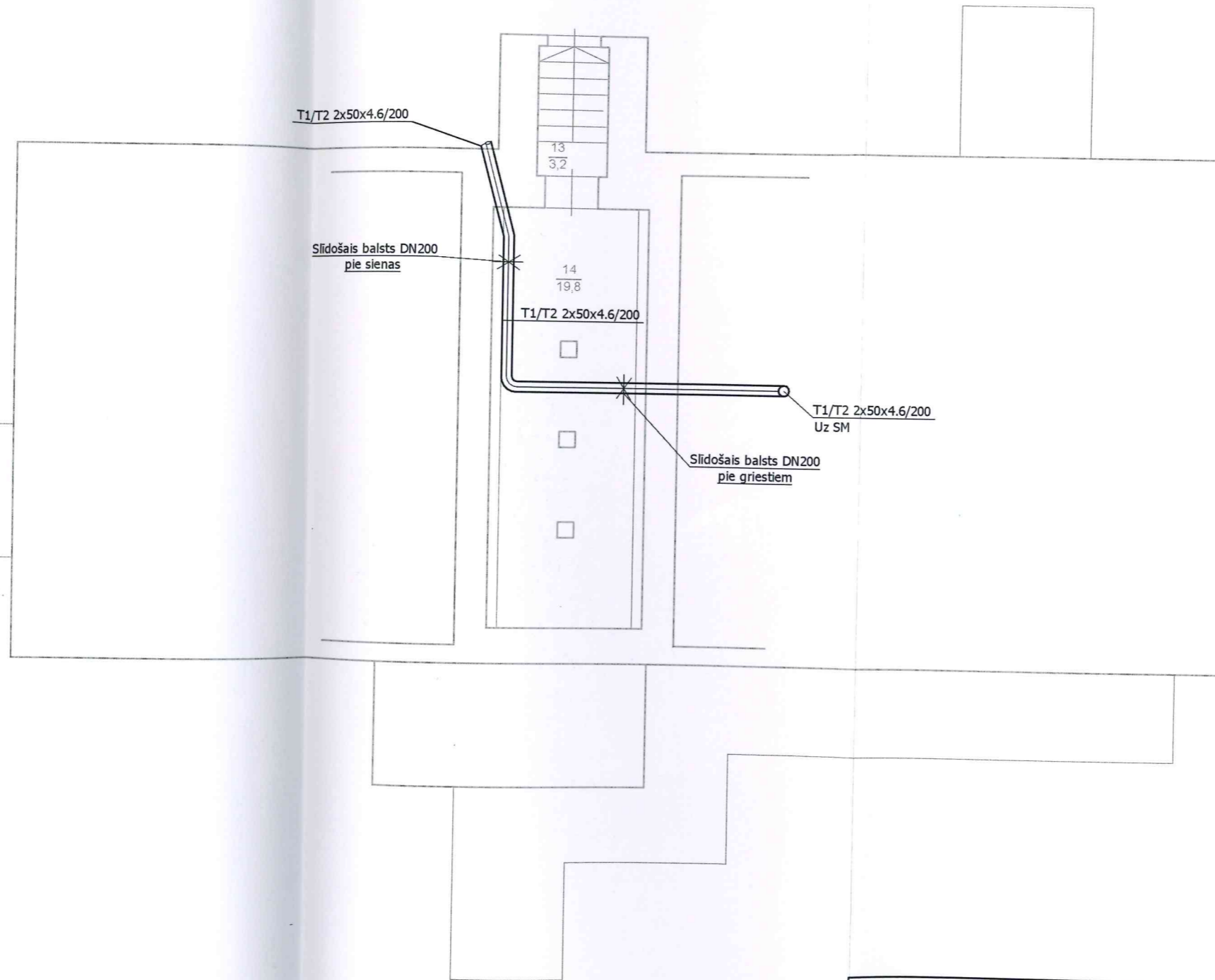

Pagrabstāva telpu 001 eksplikācija

Nr.	Telpas nosaukums	Platība m ²
13	Kāpņu tepla	3.2
14	Pagrabs	19.8
Pagrabstāvs pavisam kopā :		23.0

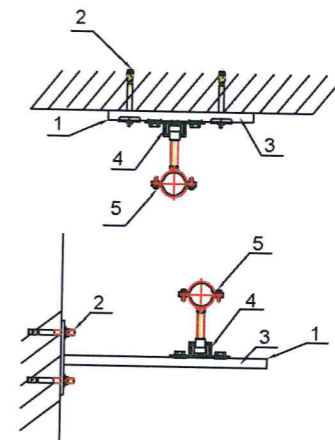

Slidošais balsts DN200
pie griestiem

Slidošais balsts DN200
pie sienas

Poz.	Apraksts	Mērvienība	Daudz
1.	Gala noslēgs 41x21	gab.	1
2.	Klienkurs M10x90	gab.	5
3.	BIS Rapid strur konsole 41x21x2.5x450	gab.	1
4.	BIS Kustīgais balsts	gab.	2
5.	Caurskava KSB	gab.	2

"DGD Projekti"

INŽENIERTĪKLU PROJEKĒŠANAS BIROJS
Reģ.Nr. 40103512036
Būvkomersanta Reģ.Nr. 9663-R
dgdprojekti@gmail.com
+371 29167632

Objekta nosaukums:
Tirzas "Skoliņa"

Adrese: Tirza, Tirzas pagasts, Gulbenes nov.

Sad.vadīt.	D.Buliņš	04.2015	Lapas nosaukums:	Stadija	Marka	Izmaiņa
Izstrādāja	N.Suvorova	04.2015	PAGRABA PLĀNS AR SILTUMTĪKLIEM	AK	SAT-3	
Pasūtītājs: Gulbenes novada Tirzas pamatskola Reģ. Nr. 90009151106			Mērogs: b/m	Datums: 21.04.2015	Lapas Nr.: _____	