

# LATVIJAS REPUBLIKA

## ZEMES ROBEŽU PLĀNS

Zemes vienības kadastra apzīmējums : 5056 007 0148

Plāns izgatavots pamatojoties uz Gulbenes novada domes 2014.gada 24.jūlija lēmumu "Par pašvaldībai piekritīgajiem zemes gabaliem" - protokols Nr.15, 20.§, 2.p.

Robežas uzmērītas 2018.gada 12.oktobrī  
Plāna mērogs 1 : 2 000  
Zemes vienības platība ir 1,31 ha



SIA "Metrum" Gulbenes biroja vadītājs		Noldis Ieleja	02.01.2019.
Ierosinātājs ir informēts par kadastrālās uzmērīšanas laikā veiktajām darbībām, to rezultātiem.		Jānis Kupcis Gulbenes novada Gaigauskas pagasta pārvaldes vadītājs	02.01.2019.

ZEMES VIENĪBAS UZMĒRĪTA  
LKS-02 TM  
Mēroga koeficients: 0.999910

ZEMES VIENĪBAS IZVIETOJUMA SHĒMA

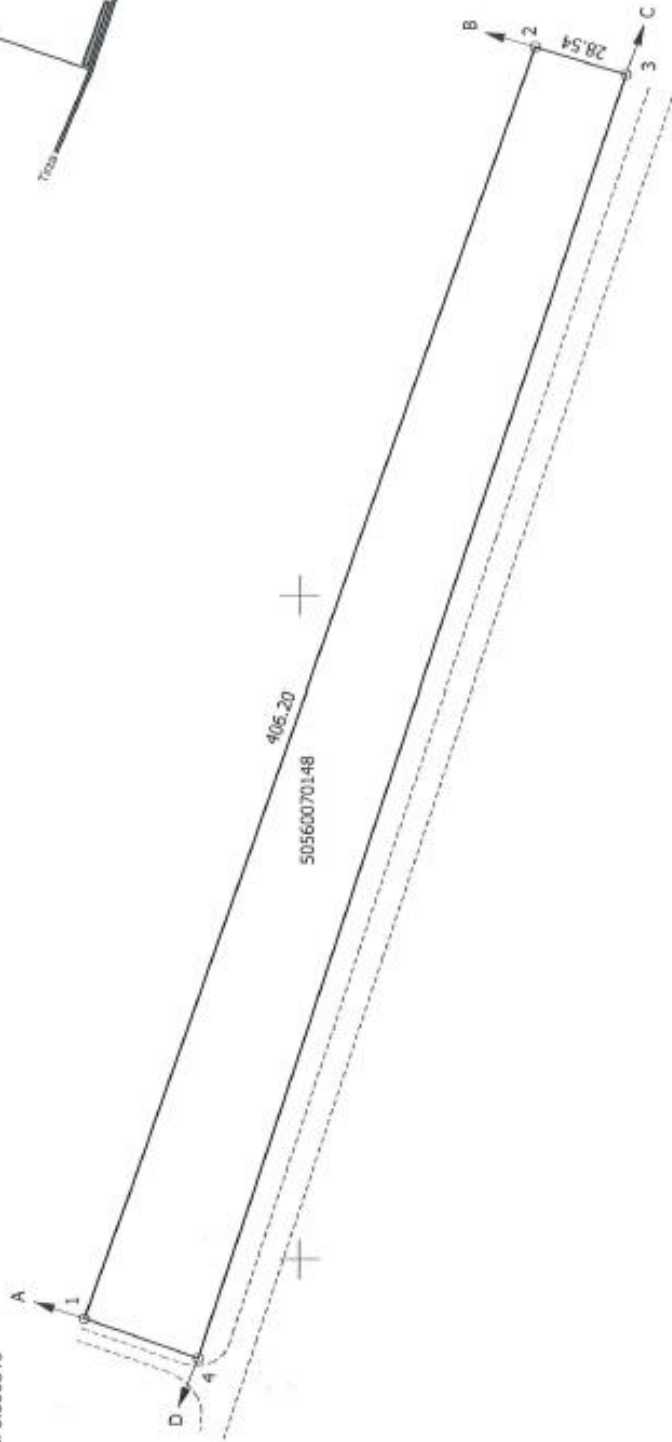

Robežojāšo zemes vienību saraksts:

- no A līdz B : 50560070147;
- no B līdz C : 50560070146;
- no C līdz D : 50560070189 - valsts autoceļš V847;
- no D līdz A : 50560070192 - pašvaldības autoceļš.

Plāna mērogs 1 : 2 000

Zemes vienības platība: 1.31 ha

x=335600  
y=659000

Māmiņeks Noldis Ieja (sertifikāts Nr. BB 32, derīgs no 2010.gada 18.oktobra līdz 2020.gada 17.oktobrim) apliecina, ka plāns izgatavots atbilstoši Ministru kabineta 2011.gada 27.decembra noteikumiem Nr.1019 "Zemes kadastrālās uzņēmēšanas noteikumi"

Noldis Ieja

02.01.2019.



# LATVIJAS REPUBLIKA

## SITUĀCIJAS PLĀNS

Zemes vienības kadastra apzīmējums : 5056 007 0148

Situācijas elementi uzņemti 2018.gada 12.oktobrī  
Plāna mērogs 1 : 2 000  
Zemes vienības platība ir 1,31 ha



SIA "Metrum" Gulbenes biroja vadītājs		Noldis Ieleja	02.01.2019.
Ierosinātājs ir informēts par kadastrālās uzmērīšanas laikā veiktajām darbībām, to rezultātiem.		Jānis Kupcis Gulbenes novada Galgauskas pagasta pārvaldes vadītājs	02.01.2019.

ZĒMES LIETOŠANAS VEIDU EKSPĻĪKĀCIJA

Zemes vienības platība ha	1.31	Lauksaimniecībā izmantojamā zeme	1.30	1.30	Arauzeme	1	Angļu dārzi	1	Pļavas	1	Ganības	1	Meži	1	Krāmsļi	1	Purvi	1	Ūdens objektu zeme	0.01	Zem ūdeņiem	0.01	Zem zivju dīļiem	1	Zeme zem ēkām un pagāliem	1	Zeme zem ceļiem	1	Pārējās zemes	1
---------------------------	------	----------------------------------	------	------	----------	---	-------------	---	--------	---	---------	---	------	---	---------	---	-------	---	--------------------	------	-------------	------	------------------	---	---------------------------	---	-----------------	---	---------------	---

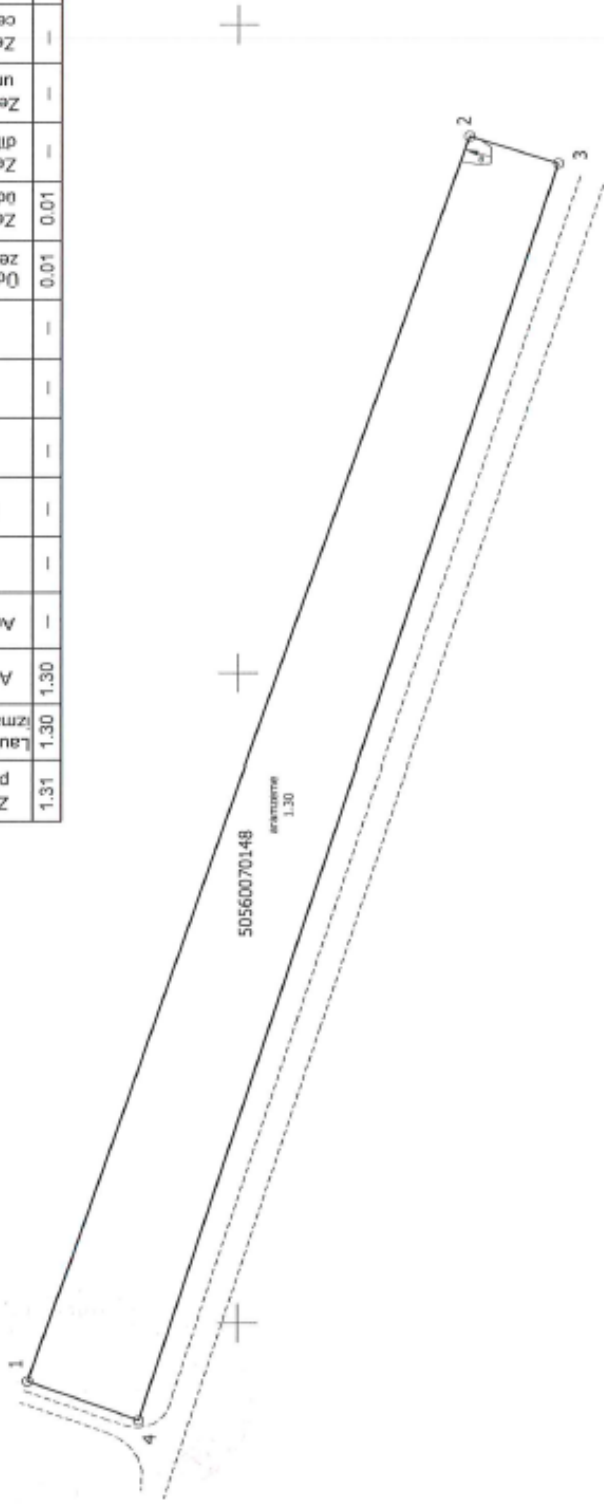

Plāna mērogs 1 : 2 000  
Zemes vienības platība: 1.31 ha

x=335600  
y=659000

Mēmiēks Noldis leleja (sertifikāts Nr. BB 32, derīgs no 2010.gada 18.oktobra līdz 2020.gada 17.oktobrim) apliecinā, ka plāns izgatavots atbilstoši Ministru kabineta 2011.gada 27.decembra noteikumiem Nr.1019 "Zemes kadastrālās uzmērīšanas noteikumi"

Noldis leleja

02.01.2019.

LATVIJAS REPUBLIKA  
APGRŪTINĀJUMU PLĀNS

uz trim cauršūtām un aizzīmogatām lapām

Zemes vienības kadastra apzīmējums : 5056 007 0148

Apgrūtinājumu saraksts:

1. 7312030302 - ekspluatācijas aizsargjoslas teritorija gar valsts reģionālajiem autoceļiem (valsts autoceļš V847) lauku apvidos - 1,31 ha;
2. 7312030303 - ekspluatācijas aizsargjoslas teritorija gar valsts vietējiem un pašvaldību autoceļiem (pašvaldības autoceļš) lauku apvidos - 0,09 ha;
3. 7312050101 - ekspluatācijas aizsargjoslas teritorija gar elektrisko tīklu gaisvadu līniju ārpus pilsētām un ciemiem ar nominālo spriegumu līdz 20 kilovoltiem - 0,27 ha.

Apgrūtinājumu plāns izgatavots 2019.gada 2.janvārī

Plāna mērogs 1 : 2 000

Zemes vienības platība ir 1,31 ha



Saskaņoja: Gulbenes novada pašvaldības pilnvarota persona, Galgauskas pagasta pārvaldes vadītājs	(paraksts)	Jānis Kupcis	02.01.2019.
SIA "Metrum" Gulbenes biroja vadītājs		Noldis Ieleja	02.01.2019.
Ierosinātājs ir informēts par kadastrālās uzmērīšanas laikā veiktajām darbībām, to rezultātiem.		Jānis Kupcis Gulbenes novada Galgauskas pagasta pārvaldes vadītājs	02.01.2019.

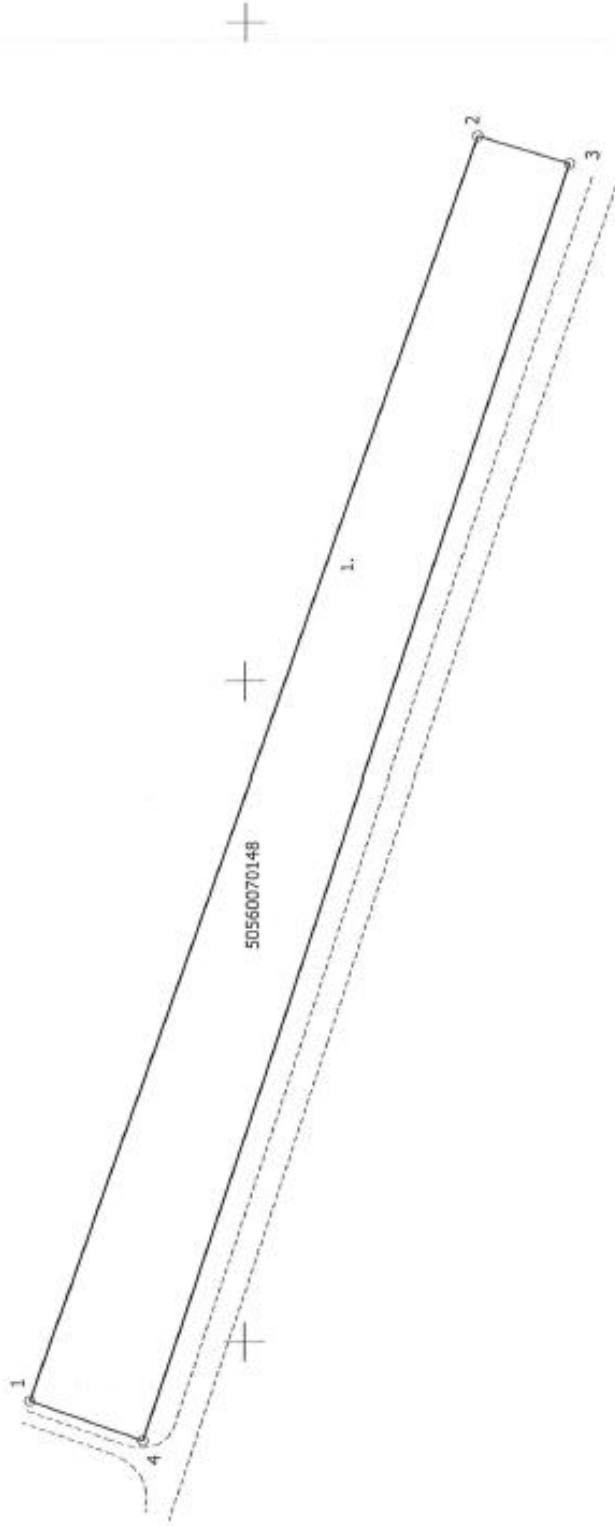

Plāna mērogs 1 : 2 000  
Zemes vienības platība: 1,31 ha  
1.lapa no 3

x=335600  
y=659000

Mēmiēks Noldis Ieļa (sertifikāts Nr. BB 32, derīgs no 2010.gada 18.oktobra līdz 2020.gada 17.oktobrim) apliecina, ka plāns izgatavots atbilstoši Ministru kabineta 2011.gada 27.decembra noteikumiem Nr.1019 "Zemes kadastrālās uzņēmīšanas noteikumi"

Noldis Ieļa

02.01.2019.

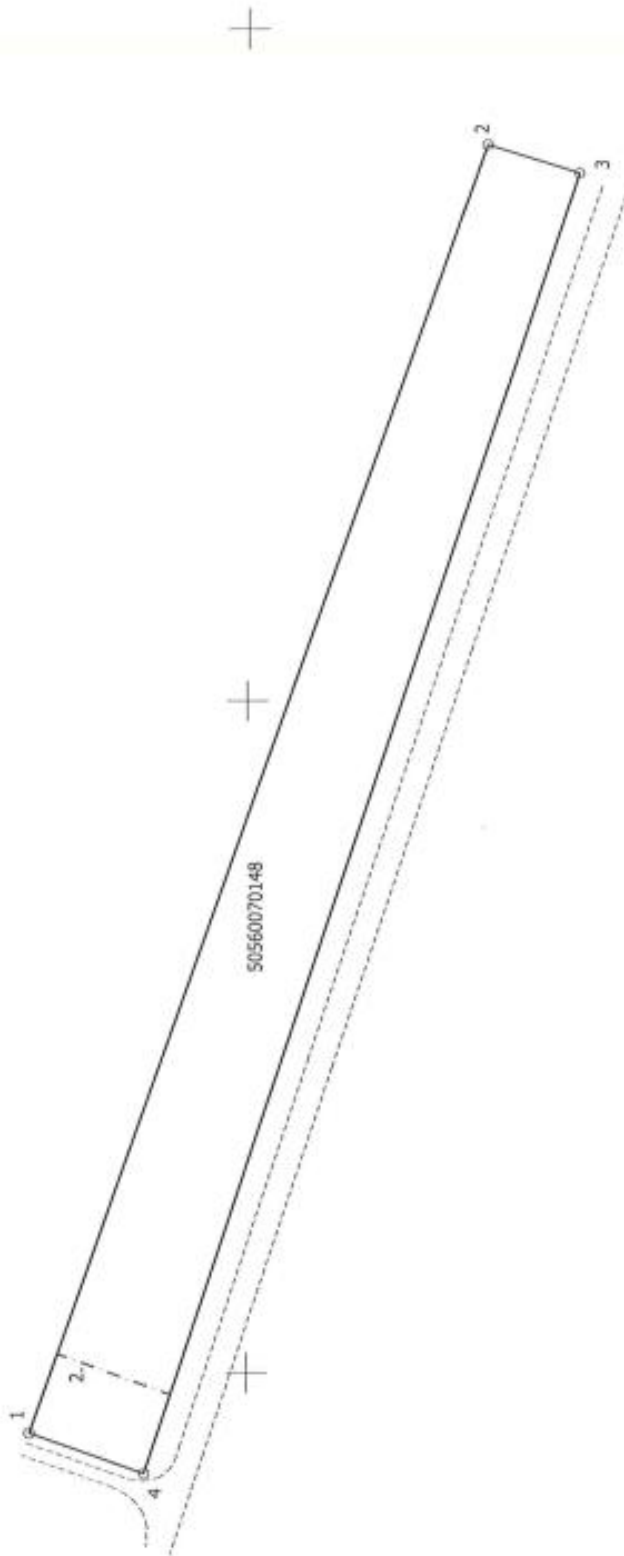

50560070148

Plāna mērogs 1 : 2 000

Zemes vienības platība: 1.31 ha  
2.lapa no 3

x=335600  
y=655000

Mērnieks Noldis Ieļa (sertifikāts Nr. BB 32, derīgs no 2010.gada 18.oktobra līdz 2020.gada 17.oktobrim) apliecina, ka plāns izgatavots atbilstoši Ministru kabineta 2011.gada 27.decembra noteikumiem Nr.1019 "Zemes kadastrālās uzmēršanas noteikumi"

Noldis Ieļa

02.01.2019.

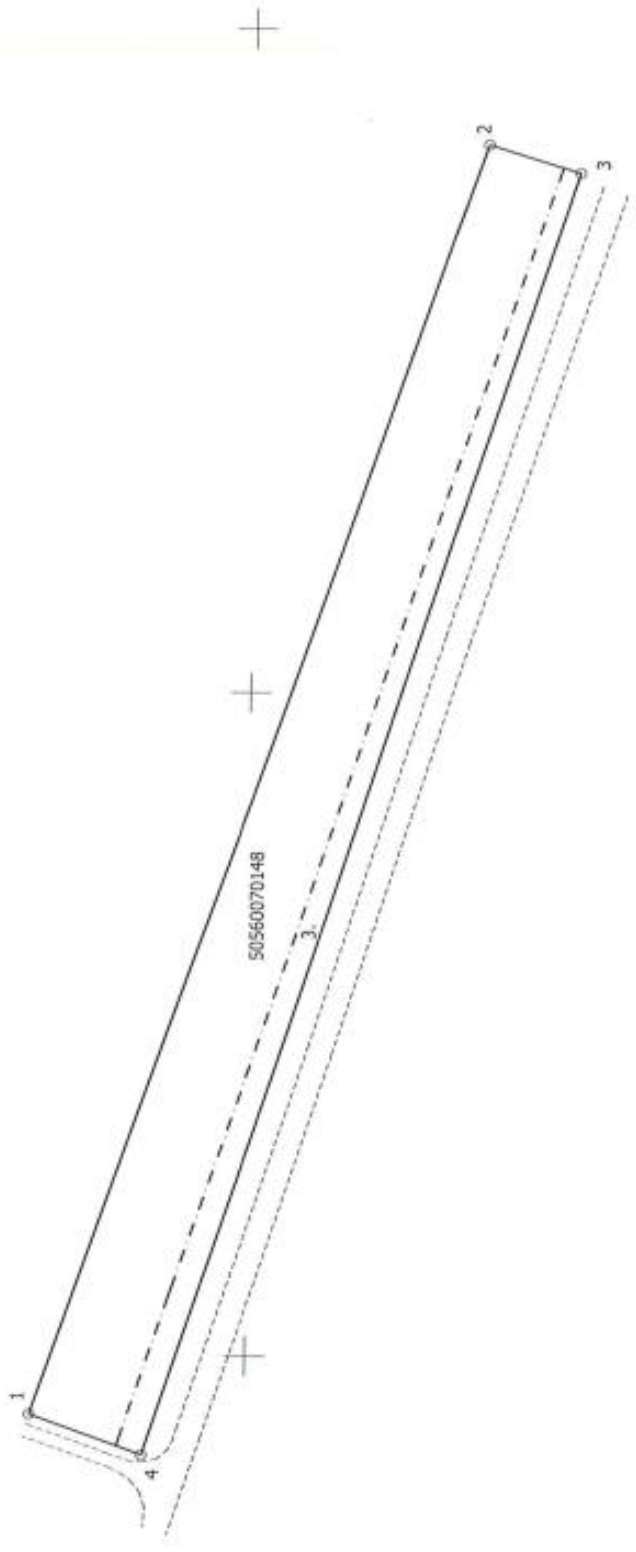

50560070148

Plāna mērogs 1 : 2 000

Zemes vienības platība: 1.31 ha  
3.lapa no 3

x=335600  
y=659000

Mērnieks Noidis Ieleja (sertifikāts Nr. BB 32, derīgs no 2010.gada 18.oktobra līdz 2020.gada 17.oktobrim) apliecina, ka plāns izgatavots atbilstoši Ministru kabineta 2011.gada 27.decembra noteikumiem Nr.1019 "Zemes kadastrālās uzmērīšanas noteikumi"

Noidis Ieleja

02.01.2019.