



LATVIJAS REPUBLIKA

ZEMES ROBEŽU PLĀNS

Zemes vienības kadastra apzīmējums : 5044 014 0403

Plāns izgatavots pamatojoties uz Gulbenes novada domes 2014.gada 24.aprīļa lēmumu "Par pašvaldībai piekritīgajiem zemes gabaliem", protokols Nr.7, 21.§.

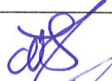
Robežas uzmērītas 2021.gada 29.septembrī
Plāna mērogs 1 : 500
Zemes vienības platība ir 0,07 ha

SIA "Metrum" Gulbenes biroja vadītājs		Noldis Ieleja	02.11.2021
Ierosinātājs ir informēts par kadastrālās uzmērīšanas laikā veiktajām darbībām, to rezultātiem.		Aivars Rakstiņš Gulbenes novada Beļavās pagasta pārvaldes vadītājs	02.11.2021

ZEMES VIENĪBA UZMĒRĪTA
LKS-92 TM
Mēroga koeficients: 0.999949

ZEMES VIENĪBAS IZVIETOJUMA SHĒMA

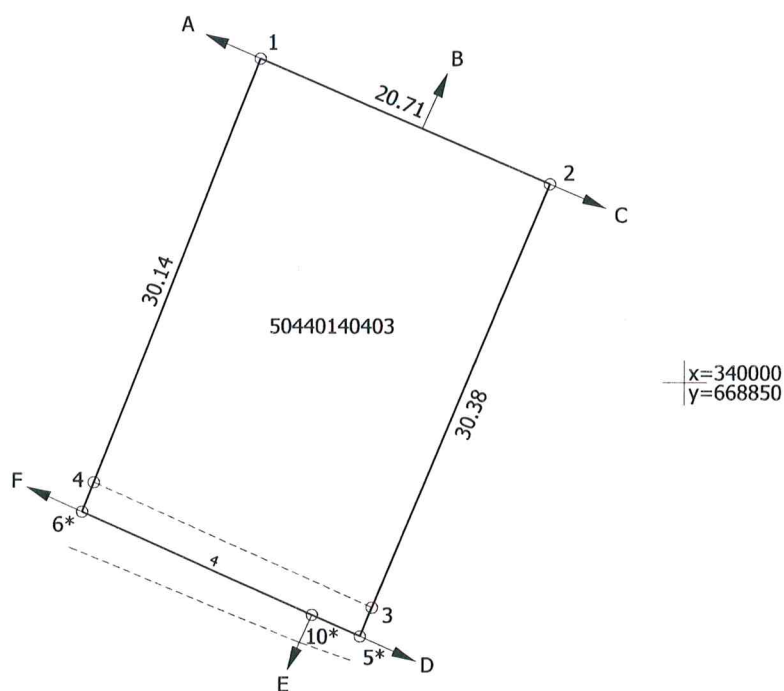
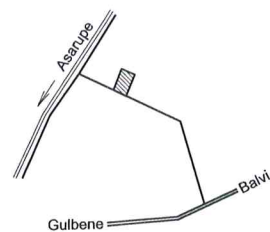

Robežjošo zemes vienību saraksts:

no A līdz B : 50440140395;
no B līdz C : 50440140394;
no C līdz D : 50440140404;
no D līdz E : 50440140416;
no E līdz F : 50440140415;
no F līdz A : 50440140402.

Plāna mērogs 1 : 500

Zemes vienības platība: 0.07 ha

Mērniece Sandra Puisāne (sertifikāts Nr.CB0063, izsniegts 2019.gada 12.novembrī, derīgs līdz 2025.gada 8.decembrim) apliecina, ka plāns izgatavots atbilstoši Ministru kabineta 2011.gada 27.decembra noteikumiem Nr.1019 "Zemes kadastrālās uzmērīšanas noteikumi"

Sandra
Puisāne



02.11.2021.

LATVIJAS REPUBLIKA

SITUĀCIJAS PLĀNS

Zemes vienības kadastra apzīmējums : 5044 014 0403

Situācijas elementi uzņēmēti 2021.gada 29.septembrī
Plāna mērogs 1 : 500
Zemes vienības platība ir 0,07 ha

SIA "Metrum" Gulbenes biroja vadītājs		Noldis Ieleja	02.11.2021
Ierosinātājs ir informēts par kadastrālās uzmērīšanas laikā veiktajām darbībām, to rezultātiem.		Aivars Rakstiņš Gulbenes novada Beļavās pagasta pārvaldes vadītājs	02.11.2021

Zemes vienības platība ha	ZEMES LIETOŠANAS VEIDU EKSPĻIKĀCIJA													
	Lauksaimniecībā izmantojamā zeme	tajā skaitā				Meži	Krūmāji	Purvi	Ūdens objektu zeme	tajā skaitā		Zeme zem ēkām un pagalmiem	Zeme zem ceļiem	Pārējās zemes
		Aramzeme	Augļu dārzi	Plāvas	Ganības					Zem ūdeņiem	Zem zivju dīķiem			
0.07	0.07	0.05	0.02	—	—	—	—	—	—	—	—	—	—	—

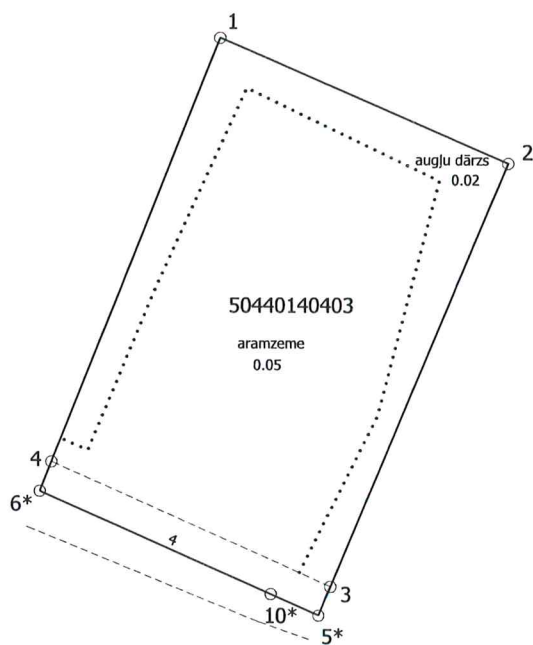

Plāna mērogs 1 : 500

Zemes vienības platība: 0.07 ha

Mērniece Sandra Puisāne (sertifikāts Nr.CB0063, izsniegts 2019.gada 12.novembrī, derīgs līdz 2025.gada 8.decembrim) apliecina, ka plāns izgatavots atbilstoši Ministru kabineta 2011.gada 27.decembra noteikumiem Nr.1019 "Zemes kadastrālās uzmērīšanas noteikumi"

Sandra
Puisāne



02.11.2021.

LATVIJAS REPUBLIKA
INFORMĀCIJA PAR APGRŪTINĀJUMIEM

Zemes vienības kadastra apzīmējums : 5044 014 0403

Zemes vienībai apgrūtinājumi nav noteikti.

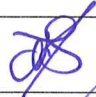
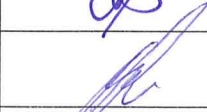
Zemes vienības platība ir 0,07 ha
Sagatavota 2021.gada 2.novembrī

Saskaņoja: Gulbenes novada pašvaldības pilnvarota persona, Beļavas pagasta pārvaldes vadītājs	(paraksts)	Aivars Rakstiņš	02.11.2021.
SIA "Metrum" Gulbenes biroja vadītājs		Noldis Ieleja	02.11.2021.
Ierosinātājs ir informēts par kadastrālās uzmērīšanas laikā veiktajām darbībām, to rezultātiem.		Aivars Rakstiņš Gulbenes novada Beļavas pagasta pārvaldes vadītājs	02.11.2021.
Mērniece Sandra Puisāne (sertifikāts Nr.CB0063, izsniegts 2019.gada 12.novembrī, derīgs līdz 2025.gada 8.decembrim) apliecina, ka plāns izgatavots atbilstoši Ministru kabineta 2011. gada 27.decembra noteikumiem Nr.1019 "Zemes kadastrālās uzmērīšanas noteikumi"		Sandra Puisāne	02.11.2021.